



Die Welt in Stein



Solnhofen – „Die Welt in Stein“



www.total-lokal.de
kostenlos
media print
infoverlag



Solnhofer

ZEMENT · BETON · NATURSTEIN



Solnhofer Portland Zementwerke

www.spz-solnhofen.de



www.sb-solnhofen.de



www.ssg-solnhofen.de



Grußwort des Bürgermeisters

Willkommen

Liebe Mitbürgerinnen und Mitbürger, sehr geehrte Besucherinnen und Besucher,

diese Bürgerbroschüre soll Ihnen einen kurzen Überblick über die Gemeinde Solnhofen, über alles Sehenswerte und Wissenswerte, geben.

Solnhofen liegt mit seinen Ortsteilen Eßlingen, Hochholz und Solnhofener Bruch und den insgesamt ca. 1.800 Einwohnern im Altmühltal, in der Nähe des 3-Länder-Ecks Mittelfranken, Oberbayern und Schwaben.

Die Natur ist geprägt von saftigen Wiesen im Talgrund sowie Trockenrasen und Wacholder an den südseitigen Talhängen, Mischwäldern und schließlich von der markanten wie unverwechselbaren Felsformation der „Zwölf Apostel“ beim Ortsteil Eßlingen. Gerade die unvergleichliche Natur lädt zum Wandern, Radfahren und Bootfahren auf der Altmühl ein.

Solnhofen – die Welt in Stein – genießt Weltruf als Lieferant der Solnhofener Platten sowie der einzig geeigneten Steine für den Steindruck (Lithographie, Erfindung durch Alois Senefelder um das Jahr 1798). Das Geo-Zentrum Solnhofen mit dem nach modernsten Gesichtspunkten gestalteten Bürgermeister-Müller-Museum zeigt in reicher Auswahl versteinerte Tiere und Pflanzen aus der Jurazeit – mit dem Höhepunkt Archaeopteryx, des Urvogels, dessen Fundort sich u. a. in den Steinbrüchen um Solnhofen befindet. Dort lädt auch der Hobbysteinbruch zum Fossiliensuchen ein.

Weiterhin bieten die zahlreichen kleinen und mittelständischen Betriebe ein breites Angebot an Arbeitsplätzen am Ort sowie das vielfältige Vereinsangebot ein breites Spektrum an Aktivitäten.



Neben einem Kindergarten mit Kinderkrippe gibt es auch eine Grundschule, die dem Schulverband Pappenheim-Solnhofen angegliedert ist. Für Seniorinnen und Senioren werden diverse Beschäftigungsmöglichkeiten geboten. Zudem entsteht derzeit eine zentral gelegene Senioreneinrichtung, sodass es unseren älteren Mitbürgerinnen und Mitbürgern ermöglicht wird, auch im Alter weiter im Ort zu leben.

Abschließend darf ich Ihnen viel Spaß beim Durchblättern und Lesen dieser Broschüre wünschen.

Ihr

A handwritten signature in black ink, appearing to read 'T. Eberle'.

Tobias Eberle
Erster Bürgermeister



HAIRADISE
 Benedikt-Straße 21 Telefon:
 91807 Solnhofen 09145/8364177

Termine nach Vereinbarung



**Meisterbetrieb
 Christian Riedel**

An den Hofäckern 50
 91807 Solnhofen

Tel. 09145 83 69 33
 mobil 0176 60 31 85 74
 mail info@haustechnik-riedel.de



HEIZUNG SANITÄR SOLAR



Magische Orte



Hofmann Naturstein
 Fliesen- und Natursteinverlegung
 Inh. Besart Bajraktari

Solnhofener Bruch 17
 91807 Solnhofen

Tel: 0151-23471358
 Tel: 09145-6770
 info@naturstein-hofmann.de

Wir bieten...

- Fliesenverlegung
- Natursteinverlegung
- Mosaik
- Silikonarbeiten
- Treppenverlegung
- Balkon-/ Terrassenverlegung
- Beratung

www.naturstein-hofmann.de



MÖBEL RACHINGER
 JETZT IN
 NEUEM DESIGN

**FÜR IHR ZUHAUSE
 WOHNEN | KÜCHEN
 BÖDEN | TÜREN**

MO-FR 9 - 18 Uhr Industriestraße 1
 DO 9 - 20 Uhr 91807 Solnhofen
 SA 9 - 16 Uhr

www.moebel-rachinger.de  

Inhaltsverzeichnis



Blick auf Solnhofen

Grußwort des Bürgermeisters	1
Ihre Gemeindeverwaltung	5
Im Porträt – Solnhofen – die Welt in Stein	6
Die Ortsteile	7
Kinder – Jugend – Familie – Senioren	8
Gesundheit und Soziales	10
Gemeindeleben	11
Vereine – Verbände – Organisationen	13
Kultur – Tourismus – Freizeit	14
Wirtschaft – Handel – Gastronomie	18
Inserentenverzeichnis	20

Flipping-Book

Ihre Broschüre als Flipping-Book:

- leicht zu blättern
- übersichtlich
- auch mobil!



Herausgeber:
mediaprint infoverlag gmbh
Lechstr. 2, 86415 Mering
Registergericht Augsburg, HRB 27606
USt-IdNr.: DE 118515205
Geschäftsführung:
Ulf Stornebel
Tel.: 08233 384-0
Fax: 08233 384-247
info@mediaprint.info



in Zusammenarbeit mit:

Gemeinde Solnhofen, 1. Bürgermeister Tobias Eberle, Bahnhofstraße 8, 91807 Solnhofen

Redaktion:

Verantwortlich für den amtlichen Teil: Gemeinde Solnhofen, 1. Bürgermeister Tobias Eberle und Ute Grimm, Bahnhofstraße 8, 91807 Solnhofen
Verantwortlich für den sonstigen redaktionellen Inhalt: Gemeinde Solnhofen, Ute Grimm, Bahnhofstraße 8, 91807 Solnhofen
Verantwortlich für den Anzeigenteil: mediaprint infoverlag gmbh, Goran Petrusevic

Angaben nach Art. 8 Abs. 3 BayPrG: Alleinige Gesellschafterin der mediaprint infoverlag gmbh ist die Media-Print Group GmbH, Paderborn

Quellennachweis für Fotos/Abbildungen:

Fotos: Gemeinde Solnhofen
Ansonsten steht der Bildnachweis am jeweiligen Foto.

91807150 / 1. Auflage / 2021

Druck:

mediaprint solutions GmbH
Eggerstraße 28
33100 Paderborn

Papier:

Umschlag: 250 g Bilderdruck, dispersionslackiert
Inhalt: 115 g, weiß, matt, chlor- und säurefrei

Titel, Umschlaggestaltung sowie Art und Anordnung des Inhalts sind zugunsten des jeweiligen Inhabers dieser Rechte urheberrechtlich geschützt. Nachdruck und Übersetzungen in Print und Online sind – auch auszugsweise – nicht gestattet.

N-ERGIE

Damit das
schöne Leben hier
zu Hause bleibt.

Unsere Region hat alles, was man sich wünscht:
eine herrliche Natur, viel Kultur und Sport.
Als Energieversorger vor Ort engagieren
wir uns mit voller Kraft – für die
regionale Energiewende
und dafür, dass es hier
so schön bleibt.

www.n-ergie.de



MANFRED BECKER

**HEIZUNG • LÜFTUNG • SANITÄR
ÖLFEUERUNG • SOLARTECHNIK**

Bieswanger Weg 16
91807 SOLNHOFEN
heizung-becker@web.de

Telefon 09145/85550
Telefax 09145/85551
Mobil 0171/3772110



FHG
Bau

Ihr Partner vom Bau

Hochbau und Tiefbau
Erdarbeiten u. Außenanlagen
Betonsanierung
Bauen im Bestand
Transportbeton mit Förderband

F. Hüttinger Bau KG

Geislohe 38 91788 Pappenheim

☎ 09149/94 11-0 ✉ info@fhg-bau.de



Ihre Gemeindeverwaltung



Rathaus

Für Ihre Anliegen, Fragen und Wünsche stehen Ihnen die Mitarbeiterinnen und Mitarbeiter des Rathauses und des Bauhofs gerne zur Verfügung.

Gemeindeverwaltung Solnhofen

Bahnhofstraße 8

91807 Solnhofen

Telefon: 09145 8320-0

Telefax: 09145 832050

E-Mail: gemeinde@solnhofen.de

Internet: www.solnhofen.de

Facebook: Gemeinde Solnhofen

Instagram: [weltinsein.solnhofen](https://www.instagram.com/weltinsein.solnhofen)

Öffnungszeiten:

Montag 09.00 – 12.00 Uhr

13.00 – 17.00 Uhr

Dienstag bis Freitag 09.00 – 12.00 Uhr

oder nach Vereinbarung

Ihr Gemeinderat

Der Gemeinderat ist das Hauptorgan der Gemeinde. Er besteht aus dem Ersten Bürgermeister als Vorsitzenden sowie aus zwölf ehrenamtlich tätigen Gemeinderätinnen und Gemeinderäten. Diese werden für die Dauer von sechs Jahren gewählt. Aus ihren Reihen wird zudem ein 2. und 3. Bürgermeister vom Gremium gewählt. In der Regel findet einmal im Monat im Sitzungssaal des Rathauses eine Gemeinderatssitzung statt. Die Bevölkerung wird über die Aushangkästen im Ort, über die regionale Zeitung sowie über die Homepage der Gemeinde eingeladen.



Im Porträt – Solnhofen – die Welt in Stein



Blick auf Solnhofen

Solnhofen liegt 408 m ü. NN (Rathaus), hat eine Fläche von 13,5 km², gehört zum Landkreis Weißenburg-Gunzenhausen und liegt im Naturpark Altmühltal und am südlichen Ende Altmühlfrankens, direkt an der Bahnlinie Nürnberg-München mit eigenem Bahnhof. Der Ort befindet sich im „Dreiländereck“ Mittelfranken – Schwaben – Oberbayern.

Nach dem Ort Solnhofen ist der Asteroid (3229) Solnhofen benannt.

Der Ort wird in der 2. Hälfte des 8. Jahrhunderts unter dem Namen „Husen“ erstmals urkundlich erwähnt. Der angelsächsische Mönch Sola hatte den Auftrag den Ort Husen zu verwalten und die ansässige Bevölkerung kirchlich zu betreuen.



Apollofalter

Die Solnhofener Solabasilika, die Grabstätte des Mönches Sola, zählt mit ihren Säulen aus karolingischer Zeit zu den ältesten Baudenkmalern Süddeutschlands. Bei Ausgrabungen dort entdeckten Wissenschaftler bis in die Mittelsteinzeit zurückreichende Siedlungsspuren. Die evangelisch-lutherische St. Veit-Pfarrkirche ist ein Bau im so genannten Markgrafenstil, sie wurde auf dem südlichen Seitenschiff der damaligen Solabasilika 1784 errichtet. Die katholische Kirche St. Sola wurde 1905 in frühgotischem Stil aus Jura-Kalksteinen gebaut.

Solnhofen genießt Weltruf als Lieferant der einzig geeigneten Steine für den Lithografiedruck. Der besonders feine Kalkstein (der sog. „Lithographische Schiefer“) aus den Steinbrüchen wurde vom Erfinder der Lithographie, Alois Senefelder, um 1798 als Druckmaterial verwendet. Sein Denkmal befindet sich in der Ortsmitte auf einem Platz unweit der Sola-Basilika.

Berühmt ist Solnhofen vor allem wegen seiner Steinbrüche, wo auch heute noch die Solnhofener Platten aus den Steinbrüchen gewonnen und bearbeitet in alle Welt als Boden- und Wandbelag sowie Fensterbänke geliefert werden.

Die Fossilien, aus dem etwa 150 Millionen Jahre alten Weißen Jura (Oberjura), machten den kleinen Ort weltberühmt. Die bekanntesten und auch für die Evolutionsbiologie bedeutsamen Funde sind die bislang vierzehn Exemplare des „Urvogels“ Archaeopteryx aus Solnhofen und Umgebung.

In reizvoller Landschaft, mit Wiesen, Mischwäldern, Trockenhängen, die durch Schafbeweidung erhalten bleiben und Felsformationen, liegt Solnhofen direkt an der Altmühl und bietet eine teils einzigartige Flora und Fauna.

Die Ortsteile



OTEßlingen

Eßlingen

Eßlingen liegt an der Altmühl. Nördlich des Ortes befindet sich das Bayerische Geotop „Felsengruppe Zwölf Apostel“, das als Naturschutzgebiet Juratrockenhang mit seinen Wacholderheiden und Trockenrasen ausgewiesen ist. Im Ort sind noch liebevoll restaurierte, alte Jurahäuser zu entdecken. Zur Einkehr eignet sich der „13. Apostel“, ein kleines Gasthaus mit gemütlichem Biergarten, das seinen Ursprung im Jahr 1774 hat und saisonabhängig geöffnet ist. Mit dem Gemeindeedikt (19. Jahrhundert) wurde Eßlingen eine politisch selbständige Gemeinde, zu der der Ort Hochholz gehörte. Am 1. Juli 1971 wurde sie nach Solnhofen eingemeindet.

Hochholz

Hochholz ist ein Ortsteil, der nordöstlich von Solnhofen sehr idyllisch, umgeben von Wiesen und Feldern, liegt. Ein Biotop in Form eines kleinen Weihers am Ortseingang lädt zum Verweilen ein und lässt den Besuchern die Ruhe der Natur genießen. Vermutlich hat das Dorf seinen Namen aufgrund der Lage in einer hoch gelegenen, waldreichen Gegend. Hochholz war bis zur Gebietsreform in Bayern am 1. Juli 1971 ein Ortsteil von Eßlingen. Eßlingen/Hochholz hat eine eigene Freiwillige Feuerwehr, die sehr aktiv ist.

Solnhofer Bruch

Der Ortsteil entstand mitten im Steinbruchgebiet. Von den früheren Wohnhäusern und Wirtshäusern blieb kaum mehr etwas übrig. Heute haben sich dort die steinverarbeitenden Betriebe mit ihren Fertigungsstätten und Ausstellungsflächen angesiedelt. An verschiedenen Aussichtspunkten hat man einen herrlichen Blick auf Solnhofen sowie die alten Abraumhalden der Brüche mit einer interessanten Flora und Fauna. Ebenso finden sich noch einige faszinierende „Lost places“ in dem Gebiet.



Luftaufnahme Hochholz



Solnhofer Bruch

Kinder – Jugend – Familie – Senioren



Kindertageseinrichtung

Kindertageseinrichtung

Mit der 2011 eröffneten Krippe und dem im Jahr 2021 errichteten Erweiterungsbau, bringt die Gemeinde Solnhofen zum Ausdruck wie wichtig ihr die kleinsten Einwohner und deren Familien sind. Seit dem 1. September 2014 ist das BRK Südfranken Träger der Einrichtung.

Es sind Plätze für 65 Kindergarten- und 24 Krippenkinder sowie 25 Schulkinder vorhanden. In der Einrichtung können auch Kinder mit Behinderungen, oder von Behinderung bedrohte Kinder aufgenommen werden. Der Träger und sein qualifiziertes Fachpersonal legen besonderen Wert auf ein pädagogisches Angebot, das neben Lernen vor allem Bewegung, Geborgenheit, Vertrauen und Gemeinschaft enthält, um den Kindern eine gute Entwicklung zu gewährleisten.

Im Hort findet die Schulkindbetreuung, mit buchbarem Mittagessen, statt.

Ein Kindergartenbeauftragter, der Mitglied des Gemeinderates ist, fungiert als Bindeglied zwischen Eltern, Betreiber und der Gemeinde.

BRK-Kindertagesstätte

Pappenheimer Straße 11 c

91807 Solnhofen

Telefon: 09145 542

E-Mail: kita-solnhofen@brk-suedfranken.de

www.kvsuedfranken.brk.de/angebote/

kinder-jugend-und-familie/kita-solnhofen.html

Grundschule Solnhofen

Die Gemeinde Solnhofen hat sich mit der Stadt Pappenheim zu einem Schulverband zusammengeschlossen, um besser auf die Zeichen der Zeit und die sich verändernden Schülerzahlen reagieren zu können.

Schulverband Pappenheim Solnhofen

Grundschule Solnhofen

Sonnenstraße 4

91807 Solnhofen

Telefon: 09145 300

www.gs-ps.de

Weiterführende Schulen gibt es in Treuchtlingen, Weißenburg oder Eichstätt.

Vereinsangebote für Kinder und Jugendliche

Viele Vereine bieten Kindern und Jugendlichen ein umfangreiches Angebot:

- Akkordeon- und Gitarrenspielgruppe
- Freiwillige Feuerwehren
- Modelleisenbahnclub
- Malteser
- TSG Sportverein
- Tennisclub
- Zitherclub



Jugendzentrum

Jugendzentrum

Das Jugendzentrum, auch als JuZ bekannt, ist eine Einrichtung der Gemeinde Solnhofen und befindet sich am Birkenhain. Die Angebote des Jugendzentrums richten sich grundsätzlich an alle Jugendlichen, jeder ist willkommen. Es ist ein Ort der Begegnung, in dem die „Offene Tür“ das Kernangebot darstellt. Die geltenden Regeln haben die Heranwachsenden selbst aufgestellt und werden vom JuZ-Rat überwacht.

Der Seniorenwegweiser des Landkreises Weißenburg-Gunzenhausen gibt den älteren Mitbürgerinnen und Mitbürgern einen Überblick über das im Landkreis bestehende Angebot an seniorengerechten Hilfsmöglichkeiten und Einrichtungen. Außerdem informiert er auch über Vorsorgemöglichkeiten im Alter und Freizeitangebote. Die Broschüre liegt im Rathaus zur Abholung bereit oder ist unter www.altmuehlfranken.de/soziales/seniorenwegweiser downloadbar.

Seniorinnen und Senioren

Der Gemeinderat hat einen Seniorenbeauftragten aus seinen Reihen gewählt, der die Anliegen der älteren Bevölkerung aufnehmen und an die Gemeinderäte weitergeben soll. Um Seniorinnen und Senioren ein „Wohnenbleiben“ in ihrer Heimat zu ermöglichen, wird in Solnhofen in Kürze eine, von einem privaten Investor errichtete, neue Wohnanlage entstehen.

Betrieben wird das „Betreute Wohnen“, mit Wohnungen zum Kauf oder Mieten sowie die entstehende Wohngemeinschaft, von der Diakonie.

Ein langgehegter Wunsch der Gemeinde geht damit in Erfüllung.

Derzeit bestehen bereits folgende regelmäßige Angebote für Senioren:

- Seniorennachmittage der Evangelischen Kirchengemeinde
- Herren-Gymnastikgruppe
- Damen-Gymnastikgruppe
- Kaffeekränzchen des VdK
- Spielenachmittag (privat organisiert)

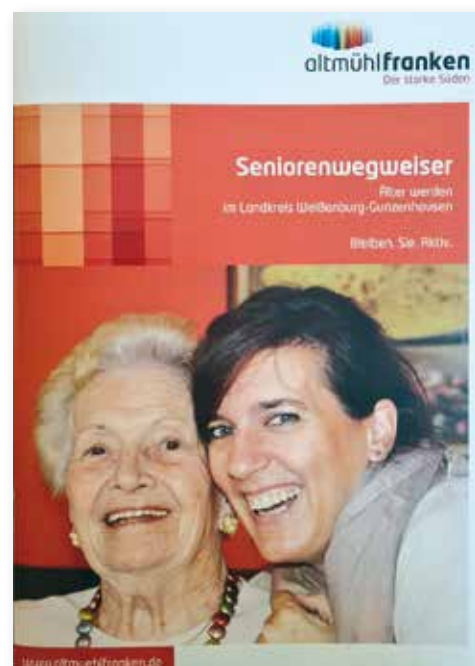

Gesundheit und Soziales



© Mizkit / AdobeStock

BRK Rettungswache
Am Birkenhain 2 a, Telefon 112

Allgemeinarztpraxis Dr. Gedon, Bahnhofstraße 4 a
Telefon: 09145 6917

Zahnarztpraxis Dr. Korf, Bahnhofstraße 4 a
Telefon: 09145 6666

Physiotherapie Flisar, Bahnhofstraße 2
Telefon: 09145 8398209

Wellness und Fusspflege, Maria König
An der Sandgrube 25
Telefon: 09145 836545

Podologische Praxis – THERAPODO
An der Sandgrube 13
Telefon: 09145 5179898

Schloss-Apotheke (Lieferservice nach Solnhofen)
Marktplatz 2, 91788 Pappenheim
Telefon: 09143 83130

Hoechstetter Apotheke, (Lieferservice nach Solnhofen)
Deisingerstraße 26, 91788 Pappenheim
Telefon: 09143 83330

Klinikum Altmühlfranken

Standort Weißenburg
Krankenhausstraße 1, 91781 Weißenburg
Telefon: 09141 9030

Standort Gunzenhausen
Albert-Schweitzer-Straße 90, 91710 Gunzenhausen
Telefon: 09831 520

KVB-Bereitschaftspraxis am Klinikum Altmühlfranken
Krankenhausstraße 1, 91781 Weißenburg
Telefon: 116 117

Diakonie Weißenburg-Gunzenhausen
Schulhausstraße 4, 91781 Weißenburg
Telefon: 09141 6464

Caritas-Kreisstelle, Holzgasse 12, 91781 Weißenburg
Telefon: 09141 2616

VdK Ortsverband Solnhofen
Telefon: 09145 1231

Weißenburger Tafel, Deisinger Straße 6, in Pappenheim
Telefon: 09141 877459



© zinkevych / AdobeStock

Gemeindeleben



Brunnen vor Evang. Kirche



Mitfahrerbank

Kirchen

St. Veit Kirche, Senefelderstraße 8
Evang.-Luth. Pfarramt, Senefelderstraße 2, Telefon: 09145 245
Gottesdienste am Sonntag

- Kindergottesdienste
- Posaunenchor
- Seniorennachmittage
- Bastelkreis

St. Sola Kirche, Amselleite 21
Kath. Pfarramt, Schützenstraße 4, 91788 Pappenheim
Telefon: 09143 433
Gottesdienste am Sonntag

„Altmühltaler Hochzeitsacker“

Ein ungewöhnlicher Trau-Ort bereichert seit Juni 2019 das Altmühltal. Solnhofen hat „JA“ gesagt zum alternativen, naturnahen Trau-Ort. Ab auf den Acker heißt hier die Devise!

Ob per pedes, mit der Rikscha, oder romantisch in einer Kutsche – alles ist erlaubt, was sich möglichst emissionsfrei bewegen lässt. Genau das ist das Konzept und macht den Charme der „etwas anderen Art des Heiratens“ aus. Wer möchte, kann direkt zur Trauung radeln, gemeinsam oder aus unterschiedlichen Richtungen, denn der Trau-Ort liegt zwischen Eßlingen und

Solnhofen, direkt am Altmühltal Radweg. Die Anreise mit dem Auto ist mit Sondergenehmigung möglich, aber wer braucht schon einen Wagen, wenn man auch mit dem Kanu bis kurz vor den Hafen der Ehe paddeln könnte. Ein absolutes Plus ist die individuelle Gestaltungsmöglichkeit des ganzen Ablaufes. Ob kuschelig zu zweit auf einer Bank unter dem 20 Meter hohen Kirschbaum oder mit Gästen, die gerne ihren Hund mitbringen möchten, hier wird versucht Ihre Wünsche so weit wie möglich zu erfüllen. So bietet der „Altmühltaler Hochzeitsacker“ als Trau-Ort sowohl die kreative Flexibilität rund um das Ambiente, als auch die zivilrechtliche Gültigkeit der Ehe. Mit sensationeller Sicht auf die Felsengruppe „12 Apostel“, trauen dort sowohl die Standesbeamten des Standesamtes Treuchtlingen als auch der 1. Bürgermeister von Solnhofen in seiner Funktion als Eheschließungs-Standesbeamter.

Informationen unter Altmühltaler Hochzeitsacker, 91807 Solnhofen, Telefon: 0174 3053334, E-Mail: hochzeitsacker@freenet.de

Mitfahrerbänke

Im Ort wurden im Zuge der Nachbarschaftshilfe einige Mitfahrerbänke aufgestellt. Die Person, die mitgenommen werden möchte, setzt sich auf eine der Bänke. Zudem kann ein Schild aufgeklappt werden, um das Ziel anzugeben. So weiß der Fahrer des vorbeifahrenden PKWs durch die Beschilderung direkt, wo die Reise hingehen soll.

*Standesamtlich
heiraten vor
atemberaubendem
Panorama!*

Green Wedding

*Auch für
Fotoshootings
buchbar.*

Altmühltaler Hochzeitsacker • Solnhofen • Telefon: 0174 / 305 33 34 • hochzeitsacker@freenet.de

— DER —
HUNDESALON
— IM ALTMÜHLTAL —

Olivia Schönhofer
Haderstraße 14a
85110 Kipfenberg
Telefon: 0174 / 305 33 34
Termine nach Vereinbarung

**Der Hundefriseur
kommt ins Haus.**

Therapiezentrum Flisar

Physiotherapie

Bahnhofstraße 2 • 91807 Solnhofen
Telefon: 0 91 45 / 5 19 95 41



Altmühltaler Hochzeitsacker

Solnhofener Klosterbrot nach uraltem Hausrezept

Klosterladen mit rustikalem Brotzeitstadel

*Schaubacken mit fachkundiger Erklärung. Für
Busse und größere Gruppen nach Anmeldung.*

Solnhofener Klosterbrot GmbH, Im Kloster, 91807 Solnhofen, ☎ 09145/232
Mail: kloster@solnhofenerklosterbrot.de, www.solnhofenerklosterbrot.de

Museumscafé • Benediktstraße 15 • Telefon 09145 / 566

- Hausgemachte Kuchen
- Auswahl an Kaffee & Tee
- Fränkischer Imbiss • Brotzeiten
- 50 Plätze im Café
- Biergarten direkt an der Altmühl
- großer Parkplatz • kein Ruhetag
- Samstag hausgemachte Pizza

Gasthaus „Alte Schule“

Reiner Arauner
Ferdinand-Arauner-Straße 28
91807 Solnhofen
Telefon: 09145/6422

Urgemütlicher Biergarten unter einer 100jährigen Linde,
Kinderspielplatz, Bootsanlegestelle ca. 150 m entfernt, Theater-
bühne, preiswerte, hausgemachte Gerichte, vegetarische Speisen,
fränkische Brotzeiten, durchgehend warme Küche bis 21.00 Uhr.
Ruhetag mittwochs, nur im Winter.

NEUERÖFFNUNG ASLANTAS IMBISS

Ferdinand-Arauner-Str. 1a
D-91807 Solnhofen
Öffnungszeiten:
Mittwoch - Sonntag
10.00 - 21.00 Uhr

Vorbestellung unter:
Tel: 09145 - 83 99 100

Vereine – Verbände – Organisationen



Konzert in der Sola-Basilika

Zahlreiche Vereine, Verbände und Organisationen bereichern durch ihre vielfältigen Angebote und Aktivitäten das Gemeindeleben in Solnhofen.

Die Ansprechpartner und Adressen finden Sie unter www.solnhofen.de/Vereine.

- Akkordeonspielgruppe
- CSU – Ortsverein
- Freiwillige Feuerwehr Eßlingen-Hochholz
- Freiwillige Feuerwehr Solnhofen
- Förderverein für Kleinkunst „Alte Schule“
- Freie Wähler – Ortsverband
- Freunde und Förderer des Bürgermeister-Müller-Museums
- Fröhliche Brüder
- Gewerbeverband Solnhofen
- Gitarrengruppe
- Malteser St. Sola
- Männergesangverein
- Modell-Eisenbahn-Club
- Posaunenchor
- Schützenclub 1951 e. V.
- Sola-Bühne Solnhofen 95 e. V.
- Solnhofen hilft e. V.

- SPD – Ortsverein
- Tennisclub Solnhofen e. V.
- TSG Solnhofen e. V.
- Unterstützerkreis Asyl Pappenheim / Solnhofen
- VDK Ortsverband
- Verschönerungsverein Solnhofen
- Zitherclub Solnhofen



Kultur – Tourismus – Freizeit

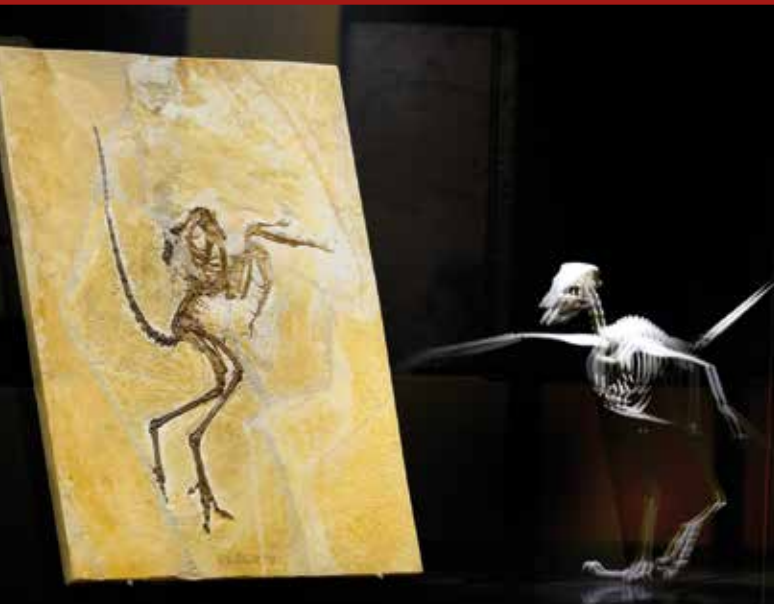

Urvogel und Modell



Modell mit Kindern

Solnhofen – die Welt in Stein – mitten im Naturpark Altmühltal

Geo-Zentrum Solnhofen



Das Geo-Zentrum ist ein geotouristischer Hotspot der bayerischen Erdgeschichte in Altmühlfranken. Natur, Kultur und Stein beschreiben unsere Kernkompetenzen, die unser Wissen über den jurazeitlichen Solnhofenarchipel, den Naturstein Solnhofener Plattenkalk und die Lithografie verständlich vermitteln.

Die Außenbereiche mit dem Hobbysteinbruch und den beiden bedeutenden Bayerischen Geotopen „Zwölf-Apostel-Felsen“ und „Urvogelfundstelle Langenaltheim“ führen zurück in eine etwa 150 Millionen Jahre alte Erdgeschichte zum Anfassen.



Museum Solnhofen – Bürgermeister-Müller-Museum

Das Museum mit dem „Paläozoo“ und seinen fossilen Ikonen hat internationales Renommee und gehört zur Geoidentität der Region Altmühlfranken und des Naturparks Altmühltal. Der „Paläozoo“ widmet sich der etwa 150 Millionen Jahre alten Lebenswelt des erdgeschichtlichen Solnhofenarchipels. Tiere, die sich zu Lebzeiten begegneten, sind als Fossilien im „Paläozoo“ nebeneinander zu sehen. Im Obergeschoss widmet sich die Abteilung „Solnhofen, die Welt in Stein“ dem Solnhofener Plattenkalk, der Lithographie, dem Ort Solnhofen mit seinen Steinbrüchen und Fossilien, sowie den laufenden Aktivitäten des Museums. Die Erfindung der Lithographie (Steindruck) durch Alois Senefelder um das Jahr 1798 brachte Solnhofen einen gewaltigen Aufschwung. Eine Ausstellung von Lithographien zeugt von den Möglichkeiten des Steindrucks im künstlerischen Bereich. Im „Audioguide Paläozoo“ finden die Besucher einen Begleiter mit wichtigen Informationen zur Ausstellung. Im Mittelpunkt steht der Ikonenraum. Dieser elektrisiert die Besucher mit der Inszenierung „Faszination Archaeopteryxwelten“. Einzigartig auf der ganzen Welt, sind gleich drei der weltweit vierzehn bekannten Originale des vogelartigen Raubdinosauriers Archaeopteryx und dazu der befiederte Raubdinosaurier Sciuromimus, hier ausgestellt. In der Raummitte finden die Besucher die Multimediastation, mit allen wesentlichen Informationen zu dem Fossil, das als „Urvogel“ Wissenschaftsgeschichte geschrieben hat. Wie Zeitgeschichte über die Jahrmillionen abläuft, kann an der Multimediastation jeder begreifen, in dem er die Kontinente vom 150 Millionen Jahre alten Solnhofenarchipel bis in unsere heutige Zeit auf dem Bildschirm selbst verschiebt.

Museumsführungen, Betriebs- und Steinbruchführungen mit Fossilienuche, sowie Geoexkursionen für Schulklassen und Kindergeburtstage sind nach Voranmeldung möglich.

Museum (9 – 17 Uhr) und Hobbysteinbruch (10 – 17 Uhr) haben von April bis Oktober sieben Tage die Woche täglich geöffnet.



Fossiliensuche



Solnhofen wandert

Hobbysteinbruch Solnhofen

Im Hobbysteinbruch haben Besucher die Möglichkeit auf Schatzsuche nach Fossilien zu gehen. Dazu sind die fossilreichen Kalkplatten der sogenannten „Mörsheimer Schichten“ aufgeschlossen. Der Fossilinhalt ist ähnlich wie in den darunter liegenden Solnhofener Plattenkalken, aber reichhaltiger. Im Hobbysteinbruch kann jedermann das Wappentier des Naturparks Altmühltal, den fossilen Ammoniten, finden, ausgraben und mit nach Hause nehmen. Der Hobbysteinbruch ist ein spannendes Erlebnis für Groß und Klein und dient Urlaubsgästen und Freizeitbesuchern zur Suche nach Fossilien.

Bayerisches Geotop und Naturschutzgebiet „Zwölf Apostel Felsen“

Das Wahrzeichen des Naturparks Altmühltal, und ein beliebtes Fotomotiv, sind die Felstürme der „Zwölf Apostel“ zwischen Solnhofen und Eßlingen. Sie sind aus dolomitischen Schwamm-Mikroben-Kalken aufgebaut und stellen die Reste eines Riffgürtels im tropischen Jurameer dar. Die hellen massigen Kalke sind durch Klüfte zerteilt und durch die Erosion als freistehende Felsen herauspräpariert worden.



Zwölf Apostel

Wandern

Fünf Rundwanderwege um Solnhofen (Flyer mit Wegstrecke im Museum erhältlich oder unter www.solnhofen.de – Tourismus – Wandern rund um Solnhofen downloadbar) laden Wanderer in das Natur-Stein-Wander-Paradies Solnhofen ein. Auf abwechslungsreichen Routen lassen sich einmalige Natur mit Trockenrasenhängen, Wacholderheiden und Felsengruppen sowie eine Flora und Fauna mit außergewöhnlichen Orchideenarten und dem Apollofalter, ein seltener Schmetterling, in seinem Lebensraum entdecken. Auf Tal- und Höhenpassagen taucht man ein in die geschichtsträchtige Steinbruch- und Kulturlandschaft der Altmühljuraregion. Direkt über die Felsengruppe „Zwölf Apostel“ führt der Altmühltal-Panoramawanderweg, der sich auf einer Länge von 200 Kilometern von Gunzenhausen bis Kelheim erstreckt.

Radwandern

Der Altmühltal-Radweg (Gunzenhausen – Kelheim) läuft direkt durch Solnhofen. Genuss-Radeln entlang der Altmühl, vorbei an herrlichen Landschaften und größtenteils fern von Straßenverkehr. Gegenüber dem Museum in der Bahnhofstraße befindet sich ein Fahrradunterstand mit Gepäckaufbewahrung,



Altmühltalradweg

Kultur – Tourismus – Freizeit



Bootswandern

Ladestation für E-Bikes und öffentlicher Toilette. Rückfahrmöglichkeiten gibt es in Zügen mit Fahrradtransport zum VGN-Bahnhof Solnhofen.

Bootswandern

Bootstouren auf der Altmühl, Bayerns zweitlängstem Fluss, sind in voller Länge von 150 Kilometern möglich. Das Altmühltal mit dem Kanu gemütlich aus einer anderen Perspektive entdecken, vorbei an den Felsformationen der „Zwölf Apostel“ und vielen Highlights der Natur. Kleine Herausforderungen warten bei den Bootsruhschen, die auf der Strecke liegen. Viele Ein- und Ausstiege unterwegs lassen einen kurzen Abstecher in die Orte entlang der Strecke zu.

Sola-Basilika (neben Ev. Kirche)

Ein bedeutendes Baudenkmal aus karolingischer Zeit datiert aus der Zeit um 650 n. Chr. Bei Ausgrabungen ließen sich fünf Kirchen rekonstruieren. Die beiden ältesten Gotteshäuser entstanden noch vor der Ankunft des Mönches Sola in „Husen“. Er war Namensgeber von Solnhofen und gründete 794 ein Kloster, in diesem Jahr fand auch die erste urkundliche Erwähnung des Ortes statt.



Senefelder-Denkmal

Senefelder-Denkmal

In der Ortsmitte wurde dem Erfinder der Lithografie, Alois Senefelder, ein Denkmal gesetzt. Es wurde aus Paris im Jahr 1904 nach Solnhofen gebracht. Er erfand im Jahre 1798 den Lithografiedruck. Eine Erfindung, die um die Welt ging und den Vorläufer der heutigen Offsetdrucktechnik darstellte und damit eine Vielfältigung von Karten, Büchern und vielem mehr ermöglichte. Für den Druck können nur die besten Lagen in Lithoqualität aus den Steinbrüchen um Solnhofen verwendet werden.



Sola-Basilika

Touristische Angebote:

Angeln in der Altmühl, Karten und Infos im Museum
Bahnhofstraße 8

Bootsverleih Yezzt, Kanuzentrum in der Aktivmühle
Eßlinger Straße 3, Telefon: 09145 836818

Bootsverleih Kanuuh, unter der Altmühlbrücke
Telefon: 08421 2110



Campingplatz, Aktivmühle, Eßlinger Straße 3
Telefon: 09145 836818

Gepäckschließfächer, Bahnhofstraße gegenüber Museum
Ladesäule für E-Bikes, Bahnhofstraße gegenüber Museum
Ladesäule für E-Autos, Bahnhofstraße gegenüber Museum

Öffentliche Toiletten, Bahnhofstraße gegenüber Museum

Naturführungen, Infos unter Telefon: 09145 832020

Museums – und Steinbruchführungen, Betriebsbesichtigung
Solnhofener Platten, Infos unter Telefon: 09145 832030

Offroad-Park Langenaltheim, Untere Haardt 4
Telefon: 09145 8394612

Segway-Tours, Buchung siehe Offroad-Park

Freibad Langenaltheim
Freibad Pappenheim

Ferienwohnungen, Privatunterkünfte und Gasthof auf der
Homepage unter www.solnhofen.de – Tourismus – Unterkünfte
oder im Urlaubsmagazin zu finden

Kultur

Die traditionelle Kirchweih findet Mitte Juni anlässlich des „Geburtstages“ der Evang. St. Veit Kirche statt. Am Dienstag wird dann die Kirchweih, nach altem Brauch, durch junge Burschen begraben, indem sie die Kirchweihsau, eine selbst gebastelte, überdimensionale Strohfigur, verbrennen und in der Altmühl versenken.

Im Sommer finden Live-Konzerte von Musikkünstlern in der Aktivmühle statt.

Im Winterhalbjahr bietet das Gasthaus „Alte Schule“ Veranstaltungen mit bekannten Kabarettisten an. Diverse Vorträge rund um das Thema Fossilien bereichern den Jahreskalender. Kunsthandwerkermarkt, Sola-Markt und Herbstmarkt mit regionalen Produkten laden Besucher zum Bummeln ein. Ein Highlight sind die Fossilientage im August, die ein breit gefächertes Angebot rund um die Fossilien bereithalten und mit einem attraktiven Kinderprogramm punkten (Bahnhofstraße und Museum).

Alle Veranstaltungen sind auf der Homepage
www.solnhofen.de – Jahreskalender aufgelistet



Steinbruchführung (oben), Kirwabären (Mitte), Kirchweihsau

Wirtschaft – Handel – Gastronomie



Alte Schule



Klosterladen (oben), Buffett Italia Ristorante La Rustica

Eine Vielzahl von Gewerbetreibenden beleben die Gemeinde Solnhofen, bieten Arbeitsplätze in verschiedenen Bereichen, sorgen so für eine ausgewogene Infrastruktur vor Ort und gute Perspektiven für Arbeitnehmerinnen und Arbeitnehmer. Die zahlreichen kleinen und mittelständischen Unternehmen tragen zu einer positiven Entwicklung der Gemeinde bei. Alle Betriebe und Unternehmen sind auf der Homepage www.solnhofen.de unter Wirtschaft und Gewerbe aufgeführt.

Gastronomie

- Aslantas Imbiss
- Gasthaus Alte Schule
- Gasthaus 13. Apostel
- Pizzeria La Rustica
- Café Lehner
- Museumscafé
- Zum Mühlenwirt

Handel

- Autowerkstatt Mack
- Bäckerei Solnhofener Klosterbrot
- Bäckerei Lehner
- Getränkemarkt Hefe

- Good Fellow – Reithosenmanufaktur
- Keramikwerkstatt „am Hummelberg“
- Lebensmittel Thoma
- Möbelhaus Rachinger mit Schreinerei
- Versteinerungen Thoma

Industrie und Handwerk

- Demir Keramik und Naturstein
- Heizung und Sanitär Becker
- Heizung und Sanitär Lutz
- Heizung und Sanitär Riedel
- Natursteine Friedel
- Naturstein und Verlegebetrieb Hofmann
- Solnhofener Portlandzementwerke
- Solnhofen Stone Group

Sonstiges

- Elektrotechnischer Automations-Service
- Hochholzer Brauhaus
- Fahrschule
- Friseur
- Smart home – sh2
- Versicherungsagenturen



SPZ und Steinbruch (oben), Steinbruchblock

Steinindustrie

Der südliche Teil des Landkreises Weißenburg-Gunzenhausen verfügt mit den weltbekannten Natursteinvorkommen Jura-kalkstein und dem einzigartigen Solnhofener Plattenkalk über das größte zusammenhängende Natursteinabbaugebiet in Deutschland und machte Solnhofen weltbekannt. Aufgrund der unterschiedlich starken Plattenschichtung muss der Solnhofener Plattenkalk, wie seit Jahrhunderten, in fachmännischer Handarbeit aus dem Bruch herausgearbeitet werden. Bei dem Naturstein handelt es sich um einen sedimentierten Kalkstein, dessen Gewinnung CO₂-frei erfolgt. Schon die Römer nutzten den Solnhofener Naturstein für die Verlegung von Wand- und Bodenbelägen. Eine zeitgerechte verantwortungsbewusste Kooperation zwischen den modernen Ansprüchen an Umwelt und Natur hat in den zurückliegenden Jahren in dieser Region einen wertvollen Artenschutzraum in den zahlreichen stillgelegten, aber auch in aktiv bewirtschafteten Steinbrüchen wachsen lassen, der im Umweltpakt Bayern festgeschrieben wurde.

Polygonal (oben), Steinbruch mit Blumen

Zementwerk Solnhofen

Das im Jahr 1933 gegründete Solnhofer Portland-Zementwerk, ein mittelständisches Familienunternehmen, ist der größte Arbeitgeber Solnhofens. Dort, wo sich vor ca. 150 Millionen Jahren am Rande eines großen Meeres Schlamm abgesetzt hat, befindet sich seither Kalkstein in sehr reiner Form. Dieser bildet als Rohstoff die Basis für die Herstellung hochwertiger Zementprodukte und schafft eine Symbiose von Stein und Zement. Die Abläufe und Prozesse in der Herstellung der Produkte bedeuten einen Eingriff in Umwelt und Natur. Deswegen setzten die Eigentümer auf moderne Filteranlagen, Verwendung von Sekundärbrennstoffen, Reduzierung der CO₂-Emission, den Einsatz von Recyclingmaterialien sowie Emissionsüberwachungen, die zum Schutz unserer Umwelt beitragen.

Inserentenverzeichnis

Branche	Kunde	Seite
Bäckerei	• Solnhofener Klosterbrot GmbH	12
Bauunternehmen	• F. Hüttlinger GmbH & Co. Bau KG	4
Bestattungsinstitut	• TrauerHilfe DENK GmbH	20
Beton	• Solnhofer Portland-Zementwerke GmbH & Co. KG	U2
Energieversorgung	• N-ERGIE AG	4
Friseur	• Hairadise	2
Gasthaus	• Gasthaus „Alte Schule“	12
Heizung Sanitär Klima	• Manfred Becker	4
	• Lutz Heizung Sanitär Klima	U4
	• Christian Riedel	2
Hochzeitservice	• Altmühltaler Hochzeitsacker	12
Hundesalon	• Olivia Schönhofer	12
Imbiss	• ASLANTAS IMBISS	12
Keramik	• Demir Keramik & Stein GmbH & Co. KG	U3
Möbel	• Möbel Rachinger	2
Naturstein	• Hofmann Naturstein Inh. Besart Bajraktari	2
	• RaMeS Ünlü GmbH Naturstein & Fliesen	20
Therapiezentrum	• Therapiezentrum Flisar	12

U = Umschlagseite

Weitere Informationen finden Sie im Internet unter www.total-lokal.de.

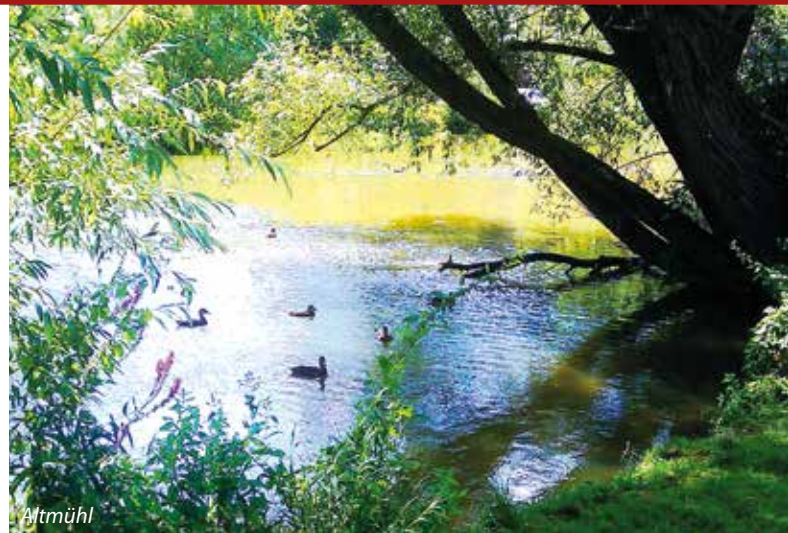

Altmühl

Wichtige Rufnummern und Adressen für den Notfall

Notruf **110**

Polizeiinspektion Treuchtlingen **09142 96440**

Feuerwehr / Rettungsdienst **112**

Allgemeinarztpraxis Dr. Gedon
Bahnhofstraße 4 a **09145 6917**

KVB-Bereitschaftspraxis Weißenburg
am Klinikum Altmühlfranken **116117**

Zahnarztpraxis Dr. Korf, Bahnhofstraße 4 a **09145 6666**

Apotheken in Pappenheim mit Lieferservice:
Hochstetter-Apotheke, Deisingerstraße 26 **09143 83330**
Schloss Apotheke, Marktplatz 2 **09143 83130**

RAMES
Fliesen &
Naturstein



RaMeS Ünlü GmbH

Mehmet Ünlü
Fliesen und Natursteine Verlegen & Verkauf

Am Trudenbuck 22
91807 Solnhofen

Mobil:
0160 - 503 87 40

Fax:
09145 - 83 93 700

E-Mail:
info@rames-gmbh.de



www.rames-gmbh.de

TrauerHilfe DENK TrauerVorsorge
Bestattungstradition seit 1944

**„Ich Sorge vor,
um meine Familie zu entlasten.“**

Im Trauerfall wissen Hinterbliebene oft nicht, was zu tun ist und welche Wünsche die oder der Verstorbene hatte. Mit einer Bestattungsvorsorge können Sie alles Notwendige eigenverantwortlich festlegen.

Wir sichern Ihre Wünsche.
0841 - 49 06 50 | www.trauerhilfe-denk.de



GROß- UND EINZELHANDEL DEMIR KERAMIK & STEIN GMBH & CO.KG

- NATURSTEINE
- SOLNHOFER / JURA
- KERAMIK / GRANIT / MARMOR
- KÜCHENPLATTEN / TREPPEN & GALABAU
- GARTENAUSSTELLUNG 24 STD GEÖFFNET
- SHOWROOM AUF 800 qm FLÄCHE



DEMIR
KERAMIK
& STEIN

Frauenberger Weg 1
91807 Solnhofen
Telefon: 09145 / 602-0
E-Mail: info@demir-keramik.com



LUTZ

Heizung | Sanitär | Klima



Ihr Team für Heizungs- & Sanitärinstallationen
VON DER PLANUNG BIS ZUR UMSETZUNG



Auch mit eigener 3D-Planung in unserem Badstudio

LUTZ HEIZUNG SANITÄR KLIMA GmbH & Co. KG

Bgm. Müllerstraße 22 91807 Solnhofen
Hauptstraße 9 91788 Pappenheim/Bieswang

09145 / 8364572
09143 / 526

info@lutz-hsk.de
www.lutz-hsk.de