



Liebe Mitbürgerinnen und Mitbürger,

Monika Wirth aus Solnhofen hat in der letzten Bürgerversammlung die zweithöchste Auszeichnung der Gemeinde Solnhofen - die **Bürgermedaille** - erhalten. Diese Auszeichnung wurde Frau Wirth für ihre außergewöhnliche und langjährige Tätigkeit im Dienste der Kinder verliehen. Monika Wirth ist seit über 30 Jahren als Tagesmutter aktiv. Sie hat in dieser Zeit mittlerweile 60 Kinder zum Teil über viele Jahre bzw. über das 18. Lebensjahr hinaus großgezogen oder betreut.

Frau Wirth bietet auch die sog. Bereitschaftspflege an. Sie springt in Notfällen ein, falls das Jugendamt Kinder aus Familien nehmen muss.

*Beachten Sie bitte auch unsere  
Internetseite <http://www.solnhofen.de>  
mit allen wichtigen Informationen  
und aktuellen Ereignissen*

Ihr



Bitte berücksichtigen Sie  
die Firmen in Solnhofen  
bei Ihren Einkäufen und  
Besuchen.

**Manfred Schneider**  
(Erster Bürgermeister)



## Wichtige Rufnummern für den Notfall

**112** Rettungsdienst und Feuerwehr

**110** Gefahr und Polizei

## Trinkwasseranalyse - Trinkwasserverordnung ist erfüllt!

	Messwert
Härtebereich	3 (hart)
Gesamthärte	19,2° dH (dH = deutscher Härtegrad)

Weitere Infos siehe [www.solnhofen.de](http://www.solnhofen.de): Einrichtungen - Versorgung und Entsorgung - Wasserversorgung

## Sportliche Betätigung ist immer wichtig - Nutzen Sie die Angebote unserer Vereine

TSG Solnhofen ([www.tsg-solnhofen.de](http://www.tsg-solnhofen.de)), Tischtennis (Michael Mews: 01578/5634934), KiTaiJutsu ([www.ktj-solnhofen.de](http://www.ktj-solnhofen.de)), Tennisclub ([www.tc-solnhofen.de](http://www.tc-solnhofen.de)), Männergesangsverein, Schützenclub ([www.schuetzenclub-solnhofen.de](http://www.schuetzenclub-solnhofen.de)), Kegelaabteilung der Fröhlichen Brüder.

Die TSG Solnhofen möchte eine Dartabteilung gründen. Interessierte können sich an Helmut Hitschfel (Tel. 09145/6143) oder Klaus Hölzl (Tel. 09145/6301) wenden. Anmeldung auch unter [info@tsg-solnhofen.de](mailto:info@tsg-solnhofen.de).

Beim diesjährigen Königsschießen des Schützenclubs Solnhofen lieferten sich die zahlreichen Teilnehmer wieder ein spannendes Rennen im Kampf um die Trophäen. Bei der Königsproklamation im Schützenhaus Solnhofen durfte 1. Schützenmeister Dominique Dennl die Sieger nun ehren. Luftpistolenkönig wurde der 2. Schützenmeister Helmut Lehmeier vor Frank Treiber und Christoph Hefe. Im Kampf um den Titel Schützenkönig Luftgewehr 2018 konnte sich Dominique Dennl mit einem 55,0-Teiler vor Sandra Treiber und Christoph Hefe durchsetzen. In der Jugendklasse holte sich Ann-Kathrin Eggert den Königstitel.

Vereinsmeister 2018 in der Schützenklasse wurde Dominique Dennl mit 372 Ringen. In der Damenklasse holte sich Sandra Treiber mit 166 Ringen vor Heidi Hossinger und Annika Eggert den Sieg. Den Luftpistolentitel gewann Stefan Forster mit 350



Ringens vor Christoph Hefe und Frank Treiber. Jugendvereinsmeister wurde Ann-Kathrin Eggert mit 159 Ringen vor Laura Treiber und Tim Eggert.

Den Einweihungspokal hat Sandra Treiber mit einem 80,9-Teiler gewonnen, der Adam-Nickel-Pokal und der Walter-Liemen-Pokal gingen beide an Christoph Hefe.

## Volksbegehren „Artenvielfalt & Naturschönheit in Bayern“ - „Rettet die Bienen“

Die Eintragungslisten für das genannte Volksbegehren liegen in der Zeit vom 31.01.2019 - 13.02.2019 in der Gemeindeverwaltung, Bahnhofstraße 8, 91807 Solnhofen zu den Öffnungszeiten aus.

Weitere Informationen erhalten Sie rechtzeitig über die Wahlbekanntmachungen in den gemeindlichen Aushangkästen.

## Vorankündigung: Vortrag über Schwerbehinderung am 12.01.2019 im Rathaus Solnhofen

Herr **Rudolf Hermann**, ehemaliger Schwerbehinderten-Vertrauensmann der DB-AG, bietet am **Samstag, 12. Januar 2019 um 14.30 Uhr**

im Sitzungssaal des Rathauses in Solnhofen einen Vortrag zum Thema Schwerbehinderung an. Anmeldung unter 09145/8320-0





Solnhofer Portland Zementwerke

Bauen Sie auf Qualität:  
Solnhofer Zement und  
Solnhofer Binder

Frauenberger Weg 20 · 91807 Solnhofen · Telefon 09145 601-0 · info@spz-solnhofen.de · www.spz-solnhofen.de

der neue 

MÖBEL  
**RACHINGER**  
Wohnen auf den Punkt gebracht.



**Kreative Ideen für Ihr Zuhause**

- Möbel • Küchen
- Türen • Parkett

Öffnungszeiten: Mo-Fr. 9-18 Uhr  
Do 9-20 Uhr  
Sa 9-16 Uhr

Schau'n Sie doch einfach mal rein.

Solnhofen • www.moebel-rachinger.de



Museumscafe  
Benediktstr. 15

Klosterladen  
Brotzeitstadel  
Freiland-Holzbackofen  
im Kloster

Museum Solnhofen  
Bürgermeister-Müller-Museum 

Fossilien der Jurazeit, Originale des 6. und 9. Urvogels, Litographie, Modellsteinbruch, Führungen

Öffnungszeiten:  
April bis Oktober täglich von 09.00 - 17.00 Uhr  
November bis März Sonntag von 13.00 - 16.00 Uhr

Museum Solnhofen, Bahnhofstraße 8, 91807 Solnhofen  
Tel. 0 91 45 / 83 20 20, Fax: 0 91 45 / 83 20 50  
www.solnhofen.de, E-mail: info@solnhofen.de

Natursteine  
**FRIEDEL** 

GmbH & Co. KG

Solnhofener  
Natursteinplatten

Solnhofer Bruch 2  
91807 Solnhofen  
Tel 09145 / 837933  
Fax 09145 / 6702  
e-mail: natursteine-friedel@t-online.de  
www.natursteine-friedel.de



**Hofmann Naturstein**

Ihr Partner für  
Fliesen- und Natursteinverlegung

91807 Solnhofen  
Tel. 09145/6770  
hofmann-solnhofen@t-online.de  
www.naturstein-hofmann.de



**La Rustica**  
HOLZOFENPIZZA

Holzofenpizza und „tutto italiano“

91807 Solnhofen, Bieswanger Weg 13, Tel. 09145/8368720

Öffnungszeiten  
Dienstag - Samstag täglich 11.30 - 14.00 und 17.30 - 23.00 Uhr  
Sonn- und Feiertage 11.30 - 23.00 Uhr  
Montag Ruhetag



**Felix Lutz**  
Installateur und Heizungsbaumeister

Lutz Heizung Sanitär Klima  
Bgm.-Müller-Straße 22  
91807 Solnhofen

T +49 9145 8364572  
M +49 151 42110375  
info@lutz-hsk.de  
www.Lutz-HSK.de



Autohaus Mack e.K.  
Bieswanger Weg 14  
91807 Solnhofen  
Tel. 09145/6321  
Fax 09145/357  
e-mail automack@gmx.de  
internet www.automack.de

- ✓ Neu-\* und Gebrauchtfahrzeuge
- ✓ Unfallinstandsetzung
- ✓ Autoglaserei
- Steinschlagreparatur (für Teilkaskoversicherte meist kostenlos)
- Austausch aller Fahrzeugscheiben
- ✓ Abgasuntersuchung
- ✓ Hauptuntersuchung nach § 29 StVZO (durch externe Prüfengeure)
- ✓ Klimaanlagenservice
- ✓ Autozubehör
- ✓ Reifenservice
- ✓ Kfz.-Versicherungen (Nürnberger, Garanta, HDI)
- ✓ Verschleißteilaustausch zu Festpreisen

\* Vermittlung

## Lärmschutzprogramm Mitteilung der DB-AG



Die DB AG, vertreten durch die DB Netz AG, hat in den letzten beiden Jahren ausführliche Schalluntersuchungen im Sanierungsbereich Solnhofen durchgeführt. Wir haben in den vorhergehenden Gemeindezeitungen berichtet.

Nach den Ergebnissen der schalltechnischen Untersuchung ist die grundsätzliche Förderfähigkeit für

Lärmschutzwände mit einer Höhe von 3,0 m gegeben. Darüber hinaus verbleibende Grenzwertüberschreitungen können passiv saniert werden.

Da von Seiten der Gemeinde jedoch keine Lärmschutzwände gewünscht sind, wird die Lärmsanierung der Ortschaft Solnhofen ausschließlich mit passiven Maßnahmen umgesetzt.

Dabei werden diese zu 75 % vom Bund gefördert, die restlichen 25 % sind vom Gebäudeeigentümer zu tragen.

Für das weitere Vorgehen setzt sich die **DB direkt mit den Eigentümern** in den nächsten 6 Monaten in Verbindung. Die Eigentümer müssen selbst nicht aktiv werden.

## Zentrum Bayern Familien und Soziales informiert

Das Zentrum Bayern Familie und Soziales – Region Mittelfranken führt an folgenden Dienstagen

**08.01.2019,  
05.02.2019,  
12.03.2019,  
02.04.2019,  
07.05.2019,  
04.06.2019**

**Jeweils in der Zeit von 9.00 bis 14.00 Uhr**

im Landratsamt Weißenburg-Gunzenhausen, Gebäude Niederhofenerstr. 3, 91781 Weißenburg ("Altes Arbeitsamt") ihren Außensprechtage durch.

Das Amt ist zuständig für das Feststellungsverfahren

nach dem Schwerbehindertengesetz (jetzt: Sozialgesetzbuch – Neuntes Buch), die Gewährung von Elterngeld, Landeserziehungs-, Betreuungs- und Familiengeld, die Gewährung von Blindengeld und den Vollzug des Sozialen Entschädigungsrechts (Kriegs- und Wehrdienstopfer, Entschädigung für Zivildienstleistende, Opfer von Gewalttaten und Impfgeschädigte).

Mit den monatlichen Außensprechtagen soll den Bürgerinnen und Bürgern des Landkreises Weißenburg-Gunzenhausen eine umfassende Beratung vor Ort geboten werden.

## Die Deutsche Rentenversicherung informiert

**Ausweitung der Mütterrente führt zu einer spürbaren Rentenerhöhung.** Am 1. Januar 2019 treten Verbesserungen bei der Mütterrente in Kraft. Bisher werden für jedes Kind, das vor 1992 geboren wurde, zwei Jahre Kindererziehungszeit bei der Rente berücksichtigt. Nach der Neuregelung wird jetzt ein halbes Jahr zusätzlich bei der Rente angerechnet. Das führt zu einer Erhöhung der Rente pro Kind um bis zu 16,02 Euro im Westen und um bis zu 15,35 Euro im Osten.

**Auszahlung der Mütterrente bis Mitte nächsten Jahres.** Wer ab 1. Januar 2019 neu in Rente geht, erhält die Mütterrente von der ersten Rentenzahlung an. Bei den rund 9,7 Millionen Müttern und Vätern, deren Rente bereits vor Januar 2019 begonnen hat,

erfolgt die zusätzliche Zahlung automatisch bis Mitte nächsten Jahres. Für die Zeit ab 1. Januar 2019 erhalten die Betroffenen eine Nachzahlung. Die Rentenversicherung stellt damit sicher, dass jeder die Leistung erhält, die ihm nach der Neuregelung zusteht. Die Auszahlung der neuen Leistung erfolgt damit wie bei der Einführung der Mütterrente im Jahr 2014.

**Mütterrente wird automatisch gezahlt.** Ein gesonderter Antrag auf die Mütterrente ist grundsätzlich nicht notwendig. Lediglich Adoptiv- und Pflegeeltern, die Mütterrente beanspruchen, müssen bei ihrem zuständigen Rentenversicherungsträger formlos einen Antrag stellen.

## Öffnungszeiten der Gemeindeverwaltung zwischen den Feiertagen

Die Gemeindeverwaltung ist zwischen den Feiertagen am **Donnerstag, 27.12.18 und Freitag 28.12.18 sowie von Mittwoch 02.01.19 bis Freitag 04.01.19 jeweils vormittags von 9.00 – 12.00 Uhr** geöffnet.

Bei **Standesamtsangelegenheiten (z.B. Sterbefall in Solnhofen)** wenden Sie sich bitte an die Stadtverwaltung Treuchtlingen, Tel.-Nr. 09142/960013





**AM ELLINGER TOR**  
SERVICE-WOHNEN FÜR SENIOREN



ROHBAU  
fertiggestellt

**Sichern Sie sich jetzt Ihr neues Zuhause für die besten Jahre**

**Attraktive Wohnungen in allen Größenordnungen verfügbar.**

- ▶ 1,5-, 2- und 3-Zimmer-Eigentumswohnungen
- ▶ 44 m<sup>2</sup> bis 124 m<sup>2</sup> Wohnfläche
- ▶ Ideal für Eigennutzer und (Vorsorge-)Anleger
- ▶ Pflege bei Bedarf in der eigenen Wohnung
- ▶ Umfassendes Dienstleistungs- und Serviceangebot
- ▶ 24 Stunden Sicherheit
- ▶ Hotelähnliches Flair

Neubau: Energieausweis liegt erst bei Fertigstellung vor.

**Beratung und Vertrieb:**



Sparkasse Mittelfranken-Süd  
Immobilienvermittlung Weißenburg

Projektentwicklung:



**Seleco**  
Lebensräume für Senioren  
www.seleco-gmbh.de

Serviceleister:



Diakonie  
Weißenburg

in Vertretung der



Sparkassen  
Immobilien  
VERMITTLUNG

**09141/878-1415**    immo.wug@spkmfrs.de



**gesundheitszentrum  
giesen**  
therapie+training

Schützenstr. 21  
91788 Pappenheim  
Tel.: 09143 / 837300  
Mail: info@gz-giesen.de  
Öffnungszeiten: Mo+Mi: 08.00 - 20.30  
Di +Do: 08.00 - 12.00 Uhr u. 14.00 - 20.30 Uhr

**Physiotherapie**

- o Osteopathie
- o Manuelle Therapie
- o Krankengymnastik
- o Sportphysiotherapie
- o Manuelle Lymphdrainage
- o Bobath Erwachsene
- o Dorn Therapie
- o Fango, Rotlicht
- o Elektrotherapie

**Fitnessstudio**

- o Gerätetraining
- o Cardiotraining
- o med. Trainingstherapie
- o Kursangebote:
  - Rehasport
  - Rückenfit
  - Pilates
  - Slingtraining
  - Yoga, Tai Chi, Qi Gong

Fr: 08.00 - 19.00 Uhr  
Sa: 13.00 - 17.00 Uhr



**UTE KÖBLER**

**Büroservice – Hausverwaltung –  
Immobilienervice**

www.uk-mobilerbueroservice.de  
www.uk-immobilienervice.de

**Tel. 09145 – 367 900**

Qualität vor Ort –  
seit 2009 Ihr zuverlässiger Partner



Pilates & Gesundheitssport  
**UTE KÖBLER**



**Verschiedene Trainingsangebote  
Betriebssport - Wellnessmassagen  
Telefon 09145 / 367 900  
www.pilates-gesundheitssport.de**

**Naturheilpraxis  
Vera Stiglmair  
-Heilpraktikerin-**

*-ganzheitliche Therapien für Mensch und Tier-*

-Naturheilkunde · Akupunktur  
TCM · Osteopathie · Kinderheilkunde

Am Versuchsgarten 14    Tel.: 09145 839379  
91807 Solnhofen  
www.naturheilkunde-altmuehltal.de



**Podologie / Fußpflege**

**Evi Hillardt**  
Staatlich geprüfte Fußpflegerin

Hauptstraße 18  
(Im Ärztehaus)  
91757 Treuchtlingen

Tel. 09142 / 2048110

therapodo@gmail.com



**TheraPodo**  
Praxis für  
Podologie & Therapie

**Beruhigend verlässlich.**



Immer eine gute Adresse, wenn es um  
finanzielle Vorsorge geht.

**Versicherungsbüro Michael Kohler**  
Bgm.-Müller-Straße 34 · 91807 Solnhofen  
Tel. 09145 837240  
Büro Treuchtlingen · Tel. 09142 2048383



württembergische

Der Fels in der Brandung.

## Neue Gebühren für Wasser und Abwasser ab 01.01.2019

Die Berechnung der Gebühren für Wasser und Kanal ab dem Jahr 2019 ergaben nachfolgende Festsetzungen, welche vom Gemeinderat beschlossen und in den neuen Wasser- und Abwassersatzungen bekannt gemacht wurden. Diese Berechnung beinhaltet die endgültigen Kosten für die neue Kläranlage Solnhofen und den Anschluss der Kläranlage Eßlingen. Aufgrund der Gesamtkosten, abzüglich Zuschüssen und Versicherungsleistung wird,

wie vorausgesagt, kein weiterer Beitrag festgesetzt. Alle Beitragszahler erhalten im Frühjahr 2019 einen Abschlussbescheid und den Nachweis über die Beitragszahlungen für das Finanzamt.

Wie Sie der Aufstellung entnehmen können, werden die Wassergebühren um 15 Cent **gesenkt** und die Kanalgebühren um 40 Cent je m<sup>3</sup> **erhöht** werden.

### Die neuen Gebühren ab 01.01.2019

<u>Wasser (inkl. 7 % MwSt.)</u>	<u>bis 31.12.2018</u>	<u>ab 01.01.2019</u>
	2,18 € / m <sup>3</sup>	<b>2,03 € / m<sup>3</sup></b>
<u>Abwasser (keine MwSt.)</u>	<u>bis 31.12.2018</u>	<u>ab 01.01.2019</u>
	3,15 € / m	<b>3,55 € / m<sup>3</sup></b>

## Fasching 2019 in der Sola Halle

**KINDERFASCHING**  
In der kleinen Halle  
**Sonntag 03.03.2019**  
**Sola Halle Solnhofen**  
Eintritt: **2.50 Euro**  
**Manfred Schneider**  
Beginn: **14.00 Uhr** Ende: **18.00 Uhr**

Liebe Mitbürgerinnen und Mitbürger, wie Sie sicherlich erfahren haben, hat das Orga-Team des Solnhofener Faschingsballs die Organisation aufgrund des jährlichen geringer werdenden Zuspruchs eingestellt. Dies hätte zur Folge, dass auch der Kinderfasching nicht mehr stattfinden könnte. Der Gemeinderat hat beschlossen, den Kinderfasching 2019 in der kleinen Sola Halle anzubieten, in der Hoffnung, dass viele Kinder dieses Angebot nutzen. Anlässlich der Kürze von vier Stunden wird die Halle keine Faschingsdekoration erhalten. Eine musikalische Umrahmung durch Alleinunterhalter Manfred Schneider findet wie gewohnt statt. Wir freuen uns auf Ihr Kommen am Sonntag, dem 03. März 2019 ab 14.00 Uhr.

**MK KÖNIG**  
*Massage*  
Amerikanische Stuhlmassage 30 Min.  
Hot-Stones-Wellnessmassage  
Rückenmassage 20 Min.  
30 Min.  
Ganzkörpermassage 90 Min.  
Schröpfungsmassage

**MK KÖNIG**  
*Wellness & Fußpflege*  
*Maria König*  
An der Sandgrube 25  
91807 Solnhofen  
Tel.: 09145 / 83 65 45  
Mobil: 0172 / 72 86 494

*Betreuung auch im Krankenhaus und Seniorenheim.*

*Mobile Fußpflege*  
Medizinische Fußpflege  
Meridian Fußmassage 30 Min.  
Fußmassage 40 Min.  
Fußnägelverstärkung mit Shellac  
Kosmetische Pediküre

**MK KÖNIG**  
Termine nach telefonischer Vereinbarung



## Die Rockdinos „The Animals“ rockten am 13.10.2018 Solnhofen der Sola Halle

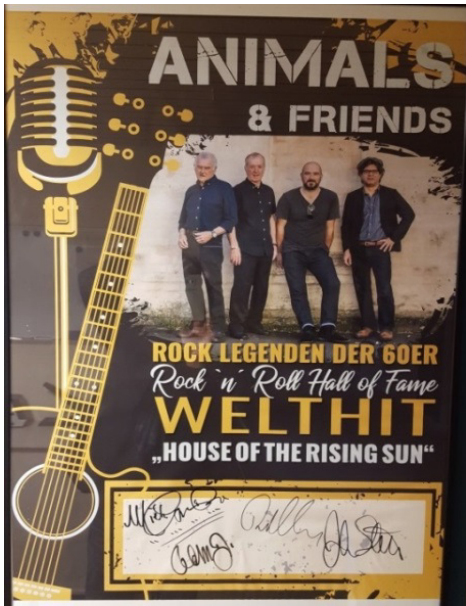

Mit ihrem Konzert „The Animals & Friends“ konnte die Gemeinde Solnhofen in der hiesigen Region ein denkwürdiges Rockkonzert präsentieren. Die gut besuchte Sola Halle gehörte am Samstag, dem 13. 10., den Welthits der

Rockband „The Animals“ aus den 1960er-Jahren. Bei vielen Besuchern ließ der Abend mit Rock, Rock n' Roll und Blues Musikgeschichte lebendig werden.

Dem Wirt der Pizzeria in Solnhofen, Franco Baglieri, war es zu verdanken, dass die großen Hits von den Animals in der Sola Halle zu hören waren. Darunter auch ihr Welthit „House of the Rising Sun“.

Gleich nach dem Gig wandten sich die Stars ihren Gästen zu und signierten bereitwillig Plattencover und CDs oder standen für Fotos bereit.

In der Sola Halle wurde anschließend mit DJ Heiner bis in die Morgenstunden weiter gefeiert.



Begeistert waren die Musiker nicht nur von der gesamten Betreuung sondern auch von unserem einzigartigen Museum.



## Ehrenamtliches Engagement - Männergesangsverein und FF Solnhofen

In einer Gemeinschaftsaktion haben der Männergesangsverein aus Solnhofen mit seinem 1. Vorstand Manfred Friedel und die Freiwillige Feuerwehr Solnhofen das alte Wasserpumphaus am Bieswanger Weg ehrenamtlich saniert.

Der Außenbereich wurde gesäubert. Die Außenfassade des Häuschens wurde sandgestrahlt und bekam anschließend einen neuen Anstrich. Das benötigte Material stellte die Gemeinde Solnhofen zur Verfügung.



Herzlichen Dank dafür!!!!



## Weihnachtsmarkt in Solnhofen am 1.12. auf dem Gelände der Fa. Möbel Rachinger

Die Adventszeit, die uns alle in eine vorweihnachtliche Stimmung versetzt, ist wieder angebrochen.

Unter festlichen Klängen und vor vielen Besuchern stimmten der Nikolaus, die Engel, die Kinder der Kita Solnhofen und der Posaunenchor auf das Weihnachtsfest ein.



Leuchtende Buden luden zum Verweilen und zum Kauf von Weihnachtsartikeln auf dem Platz vor der Firma Möbel Rachinger ein.

*Wir wünschen Ihnen allen ein gesegnetes, besinnliches und friedvolles Weihnachtsfest, sowie einen erfolgreichen und vor allem gesunden Start in das neue Jahr 2019.*

*Ihr 1. Bürgermeister Manfred Schneider zusammen mit dem Gemeinderat und allen Mitarbeitern der Gemeinde Solnhofen.*

## Die neue Archaeopteryx Schokolade

Eine süße Verführung ist ab sofort im Solnhofener Museum und in der Gemeindeverwaltung erhältlich.

Die neue Archaeopteryx Schokolade ist ein ideales regionales Geschenk, vielleicht gerade für Sie zu Weihnachten. Ob als Tafel oder in Pralinenform. Für jeden Anlass ist ein perfektes Präsent.





## Mineralientage am 28.09.2018 in München

Vom 27.-28. September fanden im Messezentrum München die Mineralientage statt. Auf dieser dreitägigen Messe sind neben vielen mineralischen Schmuckstücken auch interessante Fossilien ausgestellt. Unser Museum war wieder mit einem Stand dort vertreten. Dr. Martin Röper erwies sich



mit seinem Team als guter Gastgeber. Viele Besucher informierten sich über den Urvogel oder andere fossilen Lebewesen und haben einen kleinen Ammoniten oder Krebs als Mitbringsel erworben. In einer Museumsrallye für Kinder und Erwachsene war auch der Stand des Bürgermeister-Müller-Museums eingebunden.

## CONSUMENTA am 11.11.2018 in Nürnberg



Erneut hat die Gemeinde Solnhofen am 10. und 11. Oktober mit einem eigenen Stand an der Messe CONSUMENTA in Nürnberg teilgenommen.

Ute Grimm und Bürgermeister Manfred Schneider hatten die Gelegenheit den Ort Solnhofen mit all seinen Freizeitmöglichkeiten zu bewerben.

An beiden Tagen war der Stand von Wanderern, Radfahrern und Interessenten für das Museum und vor allem des Hobbysteinbruchs stark frequentiert.

Auch ehemalige Solnhofener ließen sich gerne die vielen Prospekte über die Region um Solnhofen zeigen. Als besonderer Hingucker erwies sich das große Banner der 12 Apostel, welches von der Zukunftsinitiative des Landkreises bereitgestellt wurde.



## Newsletter Altmühlfranken

Sie interessieren sich für die Arbeit der Zukunftsinitiative altmühlfranken?!

Dann bestellen Sie den kostenlosen Newsletter, der Sie über aktuelle Aktionen, Projekte und Themen vierteljährlich informiert.

Hier der Link auf der Homepage des LKR WUG-GUN

<https://www.altmuehlfranken.de/newsletter/>

Dort finden sie auch das Newsletter Archiv mit allen Ausgaben ab Dezember 2014

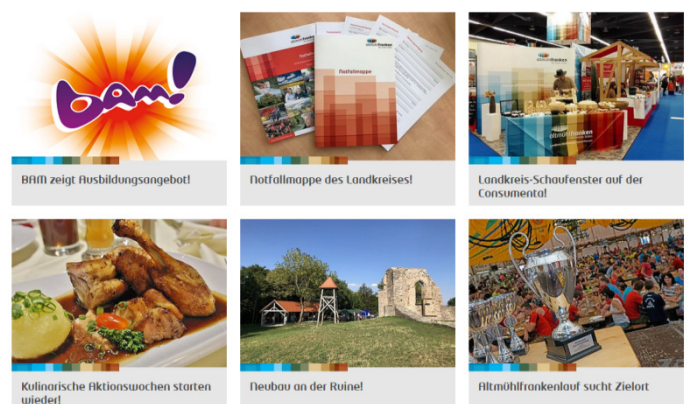





**Der-Holzwurm-Herrmann**  
 Bernhard Herrmann  
 Eichstätter Str. 8  
 91807 Solnhofen  
 Tel. 01747885184  
 Mail: holzwurmherrmann@web.de  
**Möbelbau und Service, Treppenaufbau, Fensterservice**



**Wir machen Sie HAPPY...**  
**... bei Autokauf, Service und Reparatur!**  
**AUTOHAUS STROBL**  
 www.autohaus-strobl.de  
 Zimmern 34 | 91788 Pappenheim | 09143-728



**„MIT UNS INS EIGENHEIM!“**  
 Jeder Mensch hat etwas, das ihn antreibt.  
**Wir machen den Weg frei.**

**Sichern Sie sich jetzt die niedrigen Zinsen für Ihre Immobilienwünsche!**

**Ihr Bau-finanzierungs-Spezialist im Landkreis!**

Mit unserer **Genossenschaftlichen Beratung** bringen wir Sie Ihren Wohnträumen näher. Fragen Sie uns!

*Kompetenz und Nähe im Landkreis!*

**Raiffeisenbank**   
**Weißenburg-Gunzenhausen eG**  
 www.rb-wug.de  
 Geschäftsstelle Solnhofen - Benediktstr. 3 - Tel. 09145 382 - info@rb-wug.de



Seit **1492**  
**Hofmühl**  
*Eichstätter Braukunst*



**Metzgerei Klich**  
 Fränkische Wurst- und Räucher-Spezialitäten aus eigener Schlachtung  
 Senefelder Str. 5 • 91807 Solnhofen  
 Tel. 09145 /294



mit **DHL PAKETSHOP**  
 Bahnhofstraße 12  
 91807 Solnhofen  
 Tel.: **09145 / 235**  
 www.getranke-hefele.de  
 www.gaststaette-hefele.de



**TrauerHilfe DENK TrauerVorsorge**  
 Bestattungstradition seit 1844  
**Wir helfen Ihnen weiter**  
 Ihre Anliegen setzen wir gerne respektvoll und serviceorientiert mit der nötigen fachlichen Kompetenz um.  
 Ingolstadt | Gaimersheim  
 Tag & Nacht 0841 / 490 650  
 www.trauerhilfe-denk.de



*Kenner trinken*  
**Wurm Bier**  
 aus Bieswang - Pappenheim  
 Bierspezialitäten aus dem Süden Altmühlfrankens  
 Brauerei Wurm Hutgasse 2 91788 Bieswang Telefon: 09143 / 83795-0



**Alte Schule**  
**Solnhofen**





**Manfred Becker**  
**Heizung – Sanitär**

Solartechnik - Wärmepumpen - Beratung - Planung - Verkauf  
**Solnhofen** · Bieswanger Weg 16 · Telefon 091 45 / 855 50  
Telefax 091 45 / 855 51



**HAIRPARADISE**

**Mobiler Friseur**  
Termine nach Vereinbarung

**Öffnungszeiten**  
Dienstag bis Freitag  
08.00 - 17.00 Uhr  
sowie bis 21.00 nach Vereinbarung

Samstag  
07.30 - 12.00 Uhr  
Montag geschlossen

Katja Hänsch  
Inhaberin

Benediktstraße 21  
91807 Solnhofen  
Tel.: 09145 / 8364177



**FHG Bau**

Erdarbeiten  
Transportbeton  
Sand und Schotter mit  
Teleskopförderband

Ihr Partner für  
Hoch- und Tiefbau

F. Hüttlinger Bau KG  
Gelslohe 38  
91788 Pappenheim  
Tel. 09149/9411-0 Fax 9411-50

**BÄDER MIT IDEEN**

**August ROTH**

**METALLBAU** **SANITÄR**  
**SPENGLEREI**

Hauptstraße 9 - 91788 Bieswang-Pappenheim  
Telefon (09143) 5 26 - Telefax 62 12  
www.august-roth.de

Bei uns ist ihr Bad Chefsache - nicht Glücksache

**STIEGLER natursteine**

Johann Stiegler KG  
Frauenberger Weg 1  
91807 Solnhofen  
Tel. 0 91 45 / 602- 0  
info@stiegler.com  
www.stiegler.com

Öffnungszeiten:  
Mo-Fr 07:00-17:00 Uhr  
Sa 09:00-13:00 Uhr  
\* immer geöffnet

800 qm Innenausstellung  
1000 qm Gartenparadies\*

- Jura u. Solnhofer Kalkstein aus eigenen Brüchen
- Küchenplatten aus Granit
- Schiefer, Quarzit u. Gneis
- Jura Mauersteine
- Komplettes Keramiksortiment
- Fachberatung
- Lieferservice

**keramik**

**Bäckerei – Konditorei**

**DER LEHNER Bäck**

**... Ihr Bäcker in Solnhofen!**  
**Unser Altmühltaler-Bauernbrot aus dem Steinbackofen schmeckt immer.**

**Ihr kompetenter Partner im Bereich Naturstein**

Bodenplatten | Fassaden-Massivarbeiten | Küchenarbeitsplatten | Waschtische

Maxberg 1  
91807 Solnhofen Tel.:  
09145 601-300 Fax:  
09145 601-396  
info@ssg-solnhofen.de

**SSG**®  
Solnhofen  
StoneGroup

www.ssg-solnhofen.de



Ausstellungsraum und Outlet  
Öffnungszeiten:  
Die-Fr. 9-18 h, Sa. 9-13 h

The premium brand in design and technology

**Heizkamine**  
www.kachelofenbau-meyer.de



MARTIN MEYER  
Kachelofenbau

- Kachelöfen
- Kaminöfen/ Pelletöfen
- Küchenherde
- Warmwasser- Technik

Besuchen Sie unsere Ausstellung in Monheim  
86653 Monheim - Wemdingen Straße 4 - Tel. 09091 1819  
Öffnungszeiten: Di, Do, Fr 15-18 Uhr / Sa 10-12 Uhr  
oder nach telefonischer Vereinbarung  
91799 Langenaltheim - Tel. 09145 839361

**BOOTSVERMIETUNG  
IN SOLNHOFEN**



**KANUUH**

Unser Standort:  
**Im Kloster (unter der Ortsbrücke)**

Reservierung: 08421 2110 [www.kanuuh.de](http://www.kanuuh.de)



## Notfallmappe und Seniorenwegweiser



Haben Sie für den Notfall vorgesorgt? Wissen Sie oder Ihre Angehörigen, wann welche Dokumente benötigt werden und wo diese zu finden sind? Haben Sie eine Vorsorgevollmacht, Patienten- und/oder Betreuungsverfügung? Nehmen Sie bestimmte Medikamente oder leiden Sie an Allergien? All diese und viele weitere Fragen können ab sofort in der Notfallmappe beantwortet und gebündelt werden.

Die Notfallmappe besteht aus einem Notfallheft, aus Formularen für Vorsorgevollmacht, Patienten- und/oder Betreuungsverfügung, Vordrucke für ein handschriftliches Testament und persönliche Ergänzungen, sowie einem Notfallpass für den Geldbeutel.

Die Mappe bietet auch Platz für entsprechende Unterlagen. In das Notfallheft kann man alles Wichtige zu den persönlichen, gesundheitlichen, beruflichen und vertraglichen Verhältnissen eintragen. Angaben zum Beispiel zu Versicherungen, Abonnements, Haustieren oder Mitgliedschaften können handschriftlich festgehalten werden. Darüber hinaus enthält es Informationen zur Erstellung des Testaments und zum digitalen Erbe. Die Notfallmappe mit Notfallheft ist ein Grundgerüst für alle die vorsorgen wollen. Nicht nur für ältere Menschen. Sie bietet eine gute Basis, um sich für das Unvorhersehbare im Leben vorzubereiten, denn schließlich kann jeder von uns durch einen Unfall oder eine plötzliche Krankheit vor ungeahnten Schwierigkeiten stehen.

Gemeinsam mit dem Ehegatten, den Kindern oder nahestehenden Personen sollte man sich Zeit nehmen und die Informationen für den Notfall eintragen.

**Wichtig dabei ist:**

Die Notfallmappe ersetzt keine Beratung durch einen Arzt, den Notar oder einen Anwalt. Sie ist eine Handreichung des Landkreises und soll Hilfestellung bieten. Eine Beratung sollte aber dennoch stattfinden. Die Betreuungsstelle des Landkreises Weißenburg-Gunzenhausen in der Schwärzgasse 1 sowie die regionalen Betreuungsvereine sind hierfür eine gute Anlaufstelle und bieten kompetente Beratung. „Die Notfallmappe hilft dabei, wichtige Angelegenheiten vorab zu regeln.“

Die Notfallmappe wurde von den Mitarbeiterinnen und Mitarbeitern des Landratsamtes Weißenburg-Gunzenhausen erstellt. Beteiligt war die Geschäftsstelle der Gesundheitsregion<sup>plus</sup>, die Zukunftsinitiative altmühlfranken mit ihrer Freiwilligenagentur, das Gesundheitsamt und die Betreuungsstelle. Es wurden 5.000 Exemplare gedruckt. Notfallmappen sind in der Gemeindeverwaltung Solnhofen und am Empfang des Landratsamtes (Bahnhofstraße 2) in Weißenburg erhältlich. In Kürze ist die Mappe als ausfüllbares PDF-Dokument auch online unter [www.altmuehlfranken.de](http://www.altmuehlfranken.de) abrufbar.

Neben der Notfallmappe wurde am 22. Gesundheitsmarkt der neu aufgelegte Seniorenwegweiser vorgestellt. Dieser enthält umfassende Informationen rund um die Themen Alter und Pflege. Die zweite Auflage des Seniorenwegweisers liegt ebenfalls im Landratsamt und in der Gemeindeverwaltung aus und kann unter hier heruntergeladen werden.

[www.altmuehlfranken.de/seniorenwegweiser](http://www.altmuehlfranken.de/seniorenwegweiser)





Die wichtigsten Informationen zur Notfallmappe	
<b>Inhalt</b>	<ul style="list-style-type: none"> <li>– Notfallheft</li> <li>– Formulare für Vorsorgevollmacht, Patienten- und/oder Betreuungsverfügung</li> <li>– Vordrucke für ein handschriftliches Testament und für persönliche Ergänzungen</li> <li>– Notfallpass für den Geldbeutel</li> </ul>
<b>Notfallheft zum Ausfüllen</b>	<ul style="list-style-type: none"> <li>– Daten zur eigenen Person und zu den Angehörigen</li> <li>– Individuelle Adressen und Telefonnummern der eigenen Ärzte, Apotheken und des ambulanten Pflegedienstes</li> <li>– Angaben zum eigenen Krankheitsbild, zu Versicherungen, zur Rente, zu Finanzen, zum Beruf sowie zu Verträgen und Mitgliedschaften</li> <li>– Dokumentencheckliste</li> </ul>
<b>Auflage</b>	5.000 Stück
<b>Ausgabestellen auf Nachfrage</b>	<ul style="list-style-type: none"> <li>– Empfang des Landratsamtes (Bahnhofstraße 2, Weißenburg)</li> <li>– Gesundheitsamt (Niederhofener Straße 3, Weißenburg)</li> <li>– Betreuungsstelle (Schwärzgasse 1, Weißenburg)</li> <li>– Betreuungsvereine</li> </ul>

### Gemeindeverwaltung testete Elektrofahrzeug, N-ERGIE stellte VW e-Golf zur Verfügung



Besonders umweltbewusst waren Bürgermeister Manfred Schneider und die Mitarbeiter der Gemeinde Solnhofen unterwegs: Eine Woche lang testeten sie einen VW e-Golf der **N-ERGIE Aktiengesellschaft** und sammelten so erste Erfahrungen mit der Elektromobilität und der Ladeinfrastruktur im Landkreis Weißenburg-Gunzenhausen. „Die Testwoche war eine gute Möglichkeit, in das Thema Elektromobilität einzusteigen“, berichtet Manfred Schneider.

„Für Einsätze in der näheren Umgebung ist das Elektroauto sehr gut geeignet. Das geräuscharme Fahren und die Beschleunigung aus dem Stand sind eine tolle Sache.“

#### Informationen zum Fahrzeug

Der VW e-Golf unterscheidet sich optisch nicht von Modellen mit Verbrennungsmotor. Das rein elektrische Fahrzeug hat eine Reichweite von bis zu 300 Kilometern. Es besitzt einen Elektromotor mit Lithium-Ionen-Batterie und erzeugt beim Bremsen oder im antriebslosen Rollen Energie. Diese wird zum Laden der Batterie während des Fahrens genutzt.

Der e-Golf kann sowohl an einer üblichen Haushaltssteckdose als auch an sogenannten Typ2-Stationen geladen werden. Die Ladezeit liegt je nach Ladestation zwischen acht und zwölf Stunden. „Die Kraftstoffkosten liegen dabei deutlich unter den Kosten eines mit Benzin angetriebenen Autos“, berichtet Horst Hien, Kommunalen Kundenbetreuer bei der N-ERGIE. „100 Kilometer kosten bei einem Verbrauch von etwa zwölf Kilowattstunden rund drei Euro.“

## Schulungsprogramm des Amtes für Ernährung Landwirtschaft und Forsten 2018/2019



In der Fortbildungssaison des Winterhalbjahr 2018/2019 wird der Bereich Forsten wieder eine Seminarreihe unter dem Begriff „**Bildungsprogramm Wald**“ (kurz **BiWa**) anbieten. Hierbei soll für Waldinteressierte anschaulich forstliches Grundwissen vermittelt und aufgefrischt werden. Damit wird die Handlungs- und Entscheidungskompetenz der Waldbesitzer/-innen für einen verantwortungsvollen

Umgang mit ihrem Wald gestärkt. Gleichzeitig dient der Kurs als Grundlage für weiterführende Kurse zu forstfachlichen Themen an der Waldbauernschule in Kelheim. Es sind auch interessierte Nichtwaldbesitzer/-innen herzlich eingeladen.

Die Seminarreihe besteht aus sieben Vortragsabenden und drei Praxistagen. Die Seminarschulungen finden immer dienstags von 19:00 - 22:00 Uhr im Lehrsaal der Hauswirtschaft am Amt für Ernährung, Landwirtschaft und Forsten Weißenburg i. Bay. in der Bergerstraße 2-4 in Weißenburg statt. Der erste Vortragsabend beginnt am Dienstag, den 08. Januar 2019, sodass der Kurs bis Ende Februar mit dem 3. Praxistag abgeschlossen werden kann.

Der erste Praxistag findet am Samstag, den 19. Januar 2019 von 9:00 bis 13:30 Uhr statt. Die zwei weiteren Praxistage sind für Samstag, den 09.02.2019 und Samstag, den 23.02.2019 vorgesehen. Diese Tage können aber, je nach Witterung, noch mit den Teilnehmern abgesprochen werden.

### Das Bildungsprogramm beinhaltet folgende Themen:

1. Einführung - Der Wald in unserer Region und alles zur forstliche Förderung (08.01.2019)	6. Verjüngung von Waldbeständen - alles zum Thema Pflanzung, Saat und Naturverjüngung (05.02.2019)
2. Holzernteverfahren, Holzaushaltung und Holzverkauf (15.01.2019)	7. Zweiter Praxistag: Rund ums Thema „Bestandsbegründung“ (09.02.2019)
3. Erster Praxistag: Rund ums Thema „Holzernte“ (19.01.2019)	8. Rechtliche Grundlagen bei der Waldbewirtschaftung (12.02.019)
4. Waldbauliche Grundlagen und Baumartenkenntnis (22.01.2019)	9. Pflege und Durchforstung von Waldbeständen (19.02.2019)
5. Bäume im Klimawandel und Waldschutz (29.01.2019)	10. Dritter Praxistag: Rund ums Thema „Pflege und Durchforstung junger Bestände“ (23.02.2019)

Im Anschluss an den Kurs besteht die Möglichkeit der Teilnahme an einem zweitägigen Motorsägenkurs. Dem sogenannten Grundkurs „sichere Waldarbeit“, der dann zusätzlich vom 25.02.2019 - 26.02.2019 angeboten wird.

Zudem erhält jeder Teilnehmer einen umfangreichen Schulungsordner mit allen Unterrichtsbeilagen. Für die Schulungsunterlagen wird eine Unkostenbeitrag von 50 € erhoben.

Anmeldungen sind mit einem vorgegebenen Formblatt verbindlich zu tätigen (siehe Homepage des AELF oder am Amt in Gunzenhausen erhältlich).

Die Schulungsunterlagen werden am Anfang des ersten Kurstages ausgehändigt. Für den anfallenden Unkostenbeitrag erhalten Sie eine Rechnung bzw. Zahlungsaufforderung. Sobald der Betrag bei der Staatsoberkasse Bayern in Landshut eingegangen ist, sind Sie angemeldet. Darüber werden Sie über die von Ihnen angegebene Emailadresse oder Faxnummer verständigt.

### Weitere Angebote des AELF Weißenburg:

- Es werden auch dieses Jahr wieder zweitägige Motorsägenkurse angeboten. Für diese Kurse müssen jedoch 60 €/Kurs erhoben werden. Derzeit stehen drei Kurse zur Auswahl:





- 28.11.2018 - 29.11.2018  
Grundkurs „sichere Waldarbeit“  
Forstrevier Heidenheim
- 05.12.2018 - 06.12.2018  
Motorsägengrundkurs für Frauen  
Forstrevier Gräfensteinberg
- 17.12.2018 - 18.12.2018  
Holzernte im Starkholz  
Forstrevier Gunzenhausen
- 11.02.2019 - 12.02.2019  
Grundkurs „sichere Waldarbeit“  
Forstrevier Treuchtlingen

- Zudem ist ein Seilwindenkurs im Forstrevier Gräfensteinberg in 2019 geplant.
- Weitere Kurse zu den Themen Bestandsbegründung, Kulturpflege, Durchforstung, Holzernte und Waldschutz werden, nach örtlichem Bedarf von den einzelnen Forstrevieren, häufig in Zusammenarbeit mit den FBG'en, angeboten und über die örtliche Presse eingeladen.
- Es besteht auch weiterhin das Angebot der jagdlichen Revierbegänge, wobei die Forstverwaltung als beratender Partner diese Begänge begleitet und mit den Jagdgenossen und Jägern durchführt. Bei Interesse wenden sie sich an ihren zuständigen Revierförster.

Für nähere Auskünfte zu den o.g. Angeboten, kontaktieren Sie bitte den Bereich Forsten in Gunzenhausen, oder Ihren jeweiligen Revierförster vor Ort.

### Mitteilung des Landratsamtes Weißenburg-Gunzenhausen - Abteilung Wasserrecht

Das Wasserwirtschaftsamt Ansbach weist aus gegebenem Anlass darauf hin, dass nach § 78a Abs. 1 Nr. Wasserhaushaltsgesetz (WHG) innerhalb festgesetzter Überschwemmungsgebiete, das Lagern von Gegenständen, die den Wasserabfluss behindern oder fortgeschwemmt werden können, verboten ist. Insoweit wird auch auf § 3 der Verordnung des Landratsamtes Weißenburg-Gunzenhausen über das Überschwemmungsgebiet für die Altmühl (Gewässer I. Ordnung) von Fluss-km 125,435 bis 110,250 im Bereich der Stadt Pappenheim und der Gemeinde Solnhofen vom 01.07.2013 verwiesen. Hierzu ist insbesondere auch das Zwischenlagern von Siloballen oder Holz zu zählen. Diese können im Falle eines Hochwassers abgeschwemmt werden und dadurch sowohl qualitative Probleme (Aufreißen der Ballen) wie auch hydraulische Probleme (Entstehung von Verklausungen und dadurch

Bildung von Abflusshindernissen) verursachen. Für die daraus entstehenden Schäden dieser grob fahrlässigen Handlung haftet der Eigentümer des abgeschwemmten Materials. Die Lagerung selbst stellt eine Ordnungswidrigkeit gemäß §§ 103 ff. WHG dar. Um Bußgelder für Ordnungswidrigkeiten, Schadenersatzansprüche oder Strafanzeigen zu vermeiden, bitten wir, von Lagerungen in Überschwemmungsgebieten abzusehen, bzw. diese umgehend zu entfernen. Die genauen Grenzen des Überschwemmungsgebiets der Altmühl sind der Überschwemmungsgebietsverordnung vom 01.07.2013 zu entnehmen. Diese ist unter folgendem Link des Landratsamtes Weißenburg-Gunzenhausen abrufbar:

<https://www.landkreis-wug.de/umwelt/wasserrecht/ueberschwemmungsgebiete/>

### Raiffeisenbank Weißenburg-Gunzenhausen unterstützt die Freiwillige Feuerwehr Solnhofen



Die Freiwillige Feuerwehr Solnhofen darf sich über eine Spende in Höhe von 400 Euro für die Anschaffung von Softshelljacken freuen. Der symbolische Spendenscheck wurde durch Kundenbetreuer Norbert Mittermeier an den Kommandant Rene Platz und seinen Stellvertreter Tobias Vochezer im Beisein einer Kameradin und mehrerer Kammeraden überreicht.

## Museumspartnerschaft mit Castell'Arquato - Treffen am 30. September 2018 in Italien

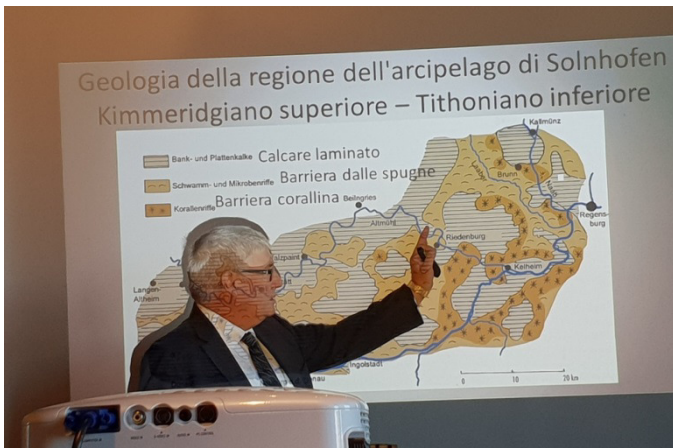

Seit genau fünf Jahren pflegt die Gemeinde Solnhofen als Trägerin des Bürgermeister-Müller-Museums eine intensive Museumspartnerschaft mit dem Geologischen Museum G. Cortesi in Castell'Arquato, Emilia Romagna. Eine fachliche Grundlage hierfür ist eine unmittelbare Zusammenarbeit der an diesem Projekt beteiligten Wissenschaftler in Solnhofen und Piacenza. Die etwa drei Millionen Jahre alten Fossilien von Castell'Arquato, zu denen spektakuläre Funde von Walen und Delfinen gehören, besitzen wie die Solnhofener Fossilien in der Geologie einen großartigen internationalen Ruf, zu dem Fossilienforscher auf beiden Seiten beigetragen haben. Ziel der Partnerschaft ist vor allem das wissenschaftliche Studium und die gesellschaftliche Aufwertung der paläontologischen Schätze in Altmühlfranken und der Emilia Romagna.

Zur Förderung der gegenseitigen Freundschaft und Verständigung traf sich in diesem Jahr Ende September Bürgermeister Manfred Schneider im Rahmen der wissenschaftlichen Fachtagung „Pliocenica“ mit seinem Amtskollegen Ivano Rochetta in Castell'Arquato. Diese jährlich wiederkehrende Veranstaltung fand am 30. September 2018 im historischen Rathaus in Castell'Arquato statt.

Wie Bürgermeister Manfred Schneider im Rahmen der Tagung betonte, liegt ihm die Aufwertung der paläontologischen Schätze der deutsch-italienischen Regionen besonders am Herzen: „Die berühmten Fossilien gehören zu unserer heimatlichen regionalen Identität“. Das Bürgermeister-Müller-Museum ist im Rahmen der Museumspartnerschaft international gut

aufgestellt. Dazu hat in den letzten Jahren eine stärkere Bindung an die Bayerische Staatssammlung in München beigetragen. Die Münchener Institution, vertreten durch ihren stellvertretenden Direktor Dr. Mike Reich, forscht auf dem Solnhofener Gebiet eng mit dem wissenschaftlichen Direktor des Solnhofener Museums Dr. Martin Röper zusammen. Letzterer stellte nunmehr die neuen Ergebnisse über die Verbreitung der Fossilien in den Solnhofener Plattenkalken einem internationalen Kollegenkreis in Castell'Arquato vor.

Zu den Fachkollegen gehörte in diesem Jahr auch Dr. Ionut Gradianu, der das Museum für Naturkunde im rumänischen Piatra Neamt leitet und mit einem Vortrag über die fossilen Fische aus den Karpaten angereist war. Das Museum in der rumänischen Provinz Moldova ist seit letztem Jahr der zweite internationale Museumspartner des Solnhofener Museums. Für Solnhofens Bürgermeister Schneider drückt sich in den Partnerschaften die Bedeutung seines Ortes für Altmühlfranken aus: „Solnhofen ist mit seinem Bekanntheitsgrad und seinem Museum nicht nur in Süd- und Osteuropa vertreten, sondern auch an ferne Punkten wie in China oder den USA“. In Sachen Austausch mit Osteuropa dürfte das Museum in der Region eine Vorreiterrolle einnehmen. Die Solnhofener Delegation zeigte sich mit dem Ergebnis der Tagung in Castell'Arquato zufrieden. Die Pliocenica wurde von Dr. Carlo Francou, Direktor des Naturkundemuseum in Piacenza und des Partnermuseums in Castell'Arquato, geleitet.





## Neues Baugebiet in Solnhofen

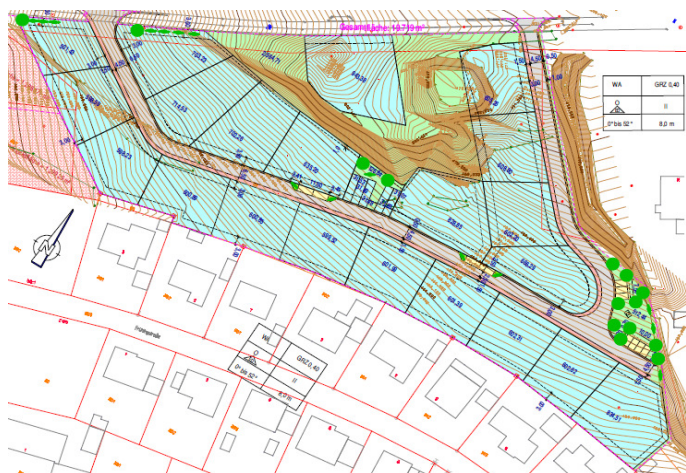

Liebe Mitbürgerinnen und Mitbürger,  
nach vielen Diskussionen und einer Anzahl von Gegnern des neuen Baugebiets südlich des Sportgeländes der TSG Solnhofen, möchte die Gemeindeverwaltung zusammen mit dem Gemeinderat noch einmal kurz Stellung nehmen, warum das geplante Baugebiet für den Ort Solnhofen so wichtig ist.

Sie alle kennen das Thema Wohnraumnot. Es stehen zur Zeit weder Mietwohnungen noch Häuser in ausreichender Zahl zur Verfügung. Wöchentlich wird bei der Gemeindeverwaltung nach freien Wohnungen oder mietbaren Häusern angefragt.

Eine der kommunalen Aufgaben ist es, bezahlbaren Wohnraum zu schaffen. Dies erfolgt zum einen durch Bereitstellung von günstigen Mietwohnungen, welche in Solnhofen mit insgesamt vier kleinen und großen

Wohnblöcken bereits vorhanden sind, zum anderen durch Ausweisung von Baugebieten.

Eine Gemeinde muss sich weiterentwickeln und für einen Zuwachs von Einwohnern sorgen. Nachdem vor Jahren die Prognosen (Schlagwort: Demographischer Wandel) einen jährlichen Schwund vorhersagten, hat sich das in Solnhofen seit fünf Jahren geändert. Wir haben eine Bevölkerungszunahme von ca. 100 Einwohnern seit 2013. Diese Entwicklung soll auch weiter so anhalten, um unsere Infrastruktur wie Metzger, Bäcker, Lebensmittelläden, Ärzte, Gaststätten, Bahnhof, Handwerk, etc. zu erhalten.

Die Gemeinde hat aufgrund ihrer schlechten finanziellen Lage nicht die Möglichkeit Baugrund anzukaufen. Die Fläche für das geplante Baugebiet ist in Gemeindebesitz und daher, ohne Kostenaufwand für einen Grundstücksankauf, sofort planbar. Das erstellte Emissionsgutachten ergab keine Einschränkungen. Ein großer Teil des Grünbereiches (Wäldchen) bleibt erhalten. Eine Senioreneinrichtung (Typ noch offen) soll in diesem Grünbereich erfolgen.

Die Grundstücke für ein weiteres mögliches Baugebiet - im Anschluss an das Baugebiet „Lohweg 7“ in Richtung Bieswanger Wald - befinden sich nicht in Gemeindebesitz und müssten teuer angekauft werden. Damit würde aber der Bauplatzpreis für junge Familien um einiges höher ausfallen, als bei dem geplanten Baugebiet. **Weiter würde hier die dreifache Fläche versiegelt werden.**

## Gemeinde Rögling sucht Kinderpfleger/-in / pädagogische Ergänzungskraft

Als Einsatzort ist der Kath. Kindergarten St. Johannes in Rögling vorgesehen.

*Die Gemeinde bietet:*

Vergütung nach dem Arbeitsvertragsrecht der bayer. Diözesen ABD: das heißt, Sie erhalten Entgelt nach dem TVöD, einschl. „Weihnachtsgeld“ und einer vom Arbeitgeber finanzierten betrieblichen Altersversorgung. Darüber hinaus erhalten Sie eine besondere Einmalzahlung im Monat Dezember, sowie eine Beihilfeversicherung auf Kosten des Arbeitgebers.

Angemessene Verfügungszeiten, Arbeitsbefreiung für freiwillige berufliche Fortbildungen und fachliche

Begleitung über die Caritas-Fachberatung sind bei uns selbstverständlich.

Für Rückfragen steht Ihnen die Leiterin des Kindergartens, Frau Nadine Spenninger, jederzeit gerne zur Verfügung (Telefon: 09094 / 708, E-Mail: roegling@kita.bistum-eichstaett.de).

Bitte senden Sie Ihre Bewerbung an:  
Kath. Kirchenstiftung St. Petrus und Paulus,  
Nadlerstraße 5, 86703 Rögling.

Eine positive Einstellung zur katholischen Kirche und zur sozialen Arbeit wird vorausgesetzt.

Schwerbehinderte Bewerberinnen und Bewerber werden bei gleicher Eignung besonders berücksichtigt.

## Vorankündigung - Bayerischer Kabarettist "Da Bobbe" im Juli 2019 in Haunsfeld

Der bayerische Kabarettist "Da Bobbe" gastiert erneut im Rahmen der Haunsfelder Stodl-Kerwa in unserem Umkreis.

Sein Programm "Zefix" ist am Samstag, dem 06. Juli 2019 in Haunsfeld zu sehen.

### Termine in der Gemeinde Solnhofen (Dezember - März)

15.12.2018	19.00	Weihnachtskonzert Akkordeon-Spielgruppe	Sola-Halle
21.12.2018	17.00 + 19.00	Stallweihnacht	Evang. Pfarrscheune
26.12.2018	13.00 - 16.00	Weihnachten für Kinder im Museum	Bgm.- Müller-Museum
28.12.2018	20.00	Schmitts Katze (Klezmer und Jiddische Lieder)	Gasthaus Alte Schule
04.01.2019	20.00	Jahresrückblick mit Holger Paetz	Gasthaus Alte Schule
06.01.2019	18.00	Ökumenische Neujahrsandacht	Evang. Kirche
26.01.2019	20.00	Tornado; Kabarett mit Arnulf Rating	Gasthaus Alte Schule
16.02.2019	20.00	Kabarett mit Josef Brustmann	Gasthaus Alte Schule
01.03.2019	19.30	Weltgebetstag der Frauen	Evang. Kirche
03.03.2019	14.00	Kinderfasching	Sola-Halle
09.03.2019	20.00	Jetzt erst mal für immer, Kabarett mit Constanze Lindner	Gasthaus Alte Schule
10.03.2019	11.00	Kunsthändlermarkt	Sola-Halle
31.03.2019	10.30	Ausstellungseröffnung Museum	Bgm.-Müller-Museum

### Termine die Steinreichen 5 und der 6 im 3-Ländereck (Dezember - März)

13.-15.12.	17.00	Weihnachtsmarkt	Monheim
14.-16.12.	14.00	Schlossweihnacht	Treuchtlingen
15.12.	17.00	Musik in stiller Zeit	Pappenheim
28.-30.12.	19.30	Theater im Nadlerhaus „DES IS JA ALLERHAND“	Rögling
16.01.	20.00	Schützenball Germania-Schützen Mühlheim mit "JoJo"	Schützenheim Mühlheim
19.01.	20.00	Neujahrskonzert mit „Voices in Time“	Langenaltheim
25.01.	19.30	Konzert „Thomas Matarlis und die Band I Fili“	Treuchtlingen
23.02.		Faschingsball- Schützenverein, im Schützenheim	Rögling
28.02.	20.00	Weiberfasching	Treuchtlingen
28.02.		Weiberfasching im Nadlerhaus	Rögling
02.03.	14:00	Faschingsumzug Mühlheim	Mühlheim
03.03.	20:00	Frohsinnsball	Mörnsheim Haus des Gastes
31.03.		Fest Marianische Männerkongregation, Pfarrkirche	Rögling



### Die 6 im Drei-Ländereck

Bitte nehmen sie auch an den Vereinsveranstaltungen (siehe auch Veranstaltungskalender) teil.

Sie fördern damit das Vereinsleben und tragen zum Fortbestand unserer Vereine bei.

**Dieser Ausgabe liegt der Veranstaltungskalender für das Jahr 2019 bei. Die Mülltermine konnten leider nur bis Mai angegeben werden, da hier vom Landratsamt neu ausgeschrieben wird.**

Ihre „alten“ Christbäume können ab dem 5.1.2019 samstags im Wertstoffhof zu den Öffnungszeiten abgegeben werden. Sollte jemand dafür eine kleine Spende für mildtätige Zwecke geben wollen, wird diese sehr gerne angenommen.



## Ablesung Ihres Hauswasserzählers



Bitte lesen Sie Ihren Wasserzähler selbst ab und teilen Sie uns den Zählerstand, bis spätestens **21.12.2018**, wie folgt mit:

Benutzen Sie das unten stehende Formular, füllen es bitte vollständig aus und bringen es vorbei oder werfen es in den Briefkasten des Rathauses. ODER

Senden Sie uns das ausgefüllte Formular per Fax an: 09145/832050 ODER

Senden Sie eine E-Mail mit den Angaben, wie sie auch auf dem Formular verlangt werden an eine der folgenden Adressen:

[b.weiss@solnhofen.de](mailto:b.weiss@solnhofen.de) oder [r.mohr@solnhofen.de](mailto:r.mohr@solnhofen.de)

Telefonische Zählerstandmitteilungen können wir leider nicht entgegennehmen, da uns ein schriftlicher Nachweis vorliegen muss.

**Zählerstand und Zählernummer sind wie im Bild oben abzulesen.**

Sollten Sie Probleme beim Ablesen haben, wenden Sie sich bitte an den Wasserwart

**H. Mike Hofmann unter der Tel: 0170 1646862**

**Bitte hier abtrennen und bei der Gemeinde Solnhofen abgeben!**



Nachname

Vorname

Rückgabe  
bitte

Straße

Hausnummer

bis spätestens

**21.12.2018**

Postleitzahl

Ort

Ablesedatum

Zählerstand





m<sup>3</sup>

abgelesen durch

Zählernummer

Tel.-Nr. für Rückfragen

Datum und Unterschrift

